KREUZWORTRÄTSEL

Bergübergang in Sant' Antonio
Sohn Abrahams
Verwaltung
Seemann Mz.
Reflexion
Heiliger
Sauce zum Eintunken
CH-Nähmaschine
Abk. f. e. CH-Hochschule
Zahl
Kartenspiel
grosse Wut
bibl. Gestalt
Platz, Stelle Mz.
spiritist. Sitzung
Zeitungsbeitrag
Merkmal, Eigenart
Zch. f. Caesium
Anpassung
Ort im Kt. BL
jp. Brettspiel
Zahl
engl: essen
Fürwort
Zch. f. Nickel
Ort im Kt. GR
gekünstelt, affektiert
Tragpfosten, Strebe
Doppelgewebe
frz: Stiel
Kuhantilope
Musikpädagoge
zerstörtes Fahrzeug
auf diese Weise
alt Bundesrat * 1942
Segelruf
Gehrock
frz: gemäss
Dopingmittel
engl: Blitz
kanar. Insel
Schierlingstanne
Gestein
Ort im Kt. BE
Instinkt, Gespür
US-Bundesstaat
WC, Waschraum
asiat. Berg
Eidg. Rohrleitungsinspektorat
Algenform
wissenschaftl. Beruf
Zch. f. Tellur
Abk. f. Telefon
Blumensteckkunst
jüd. Monat
grosses Können, Virtuosität
schwären
Dreifingerfaultier
Pyrenäenstaat
Ozean
Abspaltung, Ausschluss
frz: Sonne
Frauenkurzname
alt-athen. Ratstreffen
Beinkleid
Zahl
Langstreckenlauf
Medienbezugsart (Kw.)
Ort im Kt. VD
Papagei
griech. Gott
Abk. f. Reserve
männl. Kurzname
Gletschergeröll
Ort im Kt. GR
Umlaut
Teil eines Aktes

Zu gewinnen ist ein AquaDynamic-Wasserbett mit 100% stabilisierter Wassermatratze, inkl. Lieferung und Montage, im Wert von 2100 Franken. Mehr Infos unter www.wasserbett.ch

© Susanne Forrer - Rätsel Agentur

1	2	3	4	5	6	7	8	9	10	11	12	13	14	15

So können Sie an der Verlosung teilnehmen: Nennen Sie das Lösungswort und geben Sie Ihre vollständige Adresse an. Einsendeschluss: 11. November (Anrufe bis 18 Uhr). Per Telefon: **0901 908 196 (1 Franken/Anruf ab Festnetz).** Mit Postkarte: **Beobachter, Rätsel, Postfach, 8099 Zürich.** Via E-Mail: **kreuzwort@beobachter.ch**

Die Auflösung folgt in der nächsten Nummer. Mitarbeiterinnen und Mitarbeiter der Axel Springer Schweiz AG sowie ihre Angehörigen sind nicht teilnahmeberechtigt. Die Gewinner werden ausgelost und schriftlich benachrichtigt und sind ab 15. November unter **www.beobachter.ch/gewinner** ersichtlich. Der Rechtsweg ist ausgeschlossen.

KUNSTFEHLER

Finden Sie die 8 Unterschiede: Eichhörnchen, Haus- und Meerkatze kämpfen um Futter im Gemälde «Nature Morte» des Antwerpener **Frans Snyders** (1579 bis 1657, Original oben). Das Stillleben – ein Dokument von Snyders' grossem Können – ist im Besitz der Hohenbuchau Collection und hängt im Liechtenstein Museum Wien.

WORTRÄTSEL

T	O	E	H	E	U	R	O	S	C	H	E	C	K	M	C
U	E	N	E	M	G	L	Q	J	C	B	O	I	D	J	F
B	M	H	R	U	E	S	T	I	G	P	T	O	C	Y	J
A	W	N	R	F	E	X	T	E	S	E	I	T	D	E	M
R	J	O	E	E	G	S	H	H	N	R	T	E	Q	S	R
J	F	I	N	A	N	Z	I	E	L	L	X	R	E	G	E
I	T	T	H	A	A	S	G	P	Z	M	D	V	O	L	P
S	G	U	E	C	Z	C	A	G	F	U	Y	H	Y	S	U
J	Q	L	M	K	F	D	E	C	G	T	L	T	E	X	T
U	T	O	D	G	I	E	F	O	H	T	H	V	M	O	A
N	Z	S	K	Z	E	U	K	J	L	E	X	S	N	Q	T
O	D	B	G	C	N	T	V	W	W	R	E	O	I	H	I
W	T	A	X	J	K	E	Y	D	Y	S	C	M	B	J	O
U	J	E	H	N	A	N	E	F	R	J	U	G	C	T	N

ABSOLUTION
ANSTICH
DEUTEN
EHRENSACHE
EUROSCHECK
FINANZIELL
GENETIK
GETROST
HERRENHEMD
KNEIFZANGE
PERLMUTTER
REPUTATION
RUESTIG
SEITDEM
STIEFEL

Finden Sie die Wörter der Liste im «Buchstabensalat». Sie laufen waagrecht, senkrecht, diagonal, vor- oder rückwärts und können sich auch überschneiden.

SUDOKU

				9			1	
6			4			3		
	7	2	8			6		
						2	5	
3								7
	6	4						
		3			6	9	4	
		1			7			2
	2			1				

BIMARU – SCHIFFE SUCHEN

Finden Sie die vorgegebene Anzahl Schiffe. Dabei gilt:

- Die Zahl am Ende jeder Zeile oder Spalte sagt Ihnen, wie viele Felder durch Schiffe besetzt sind.
- Schiffe dürfen sich nicht berühren, weder horizontal noch vertikal noch diagonal. Das heisst, jedes Schiff ist vollständig von Wasser umgeben.
- Tipp: Markieren Sie 0-Zeilen und 0-Spalten als Wasser. Zeichnen Sie um die Schiffe herum das Wasser ein. Streichen Sie gefundene Schiffe ab.

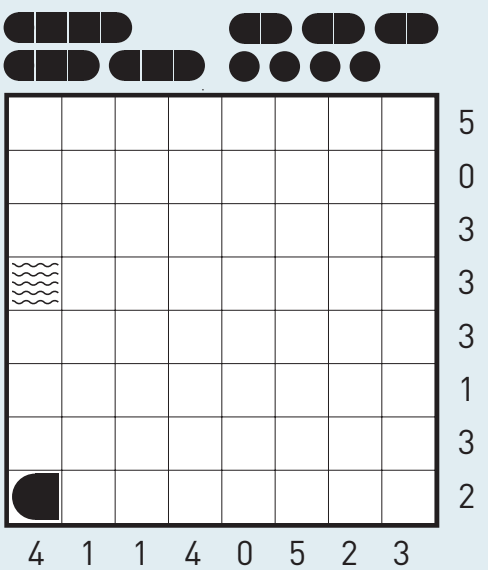
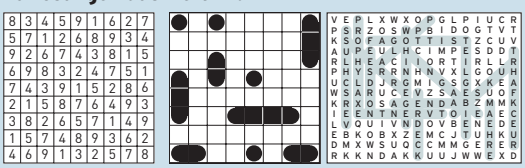
Auflösungen aus Heft Nr. 21