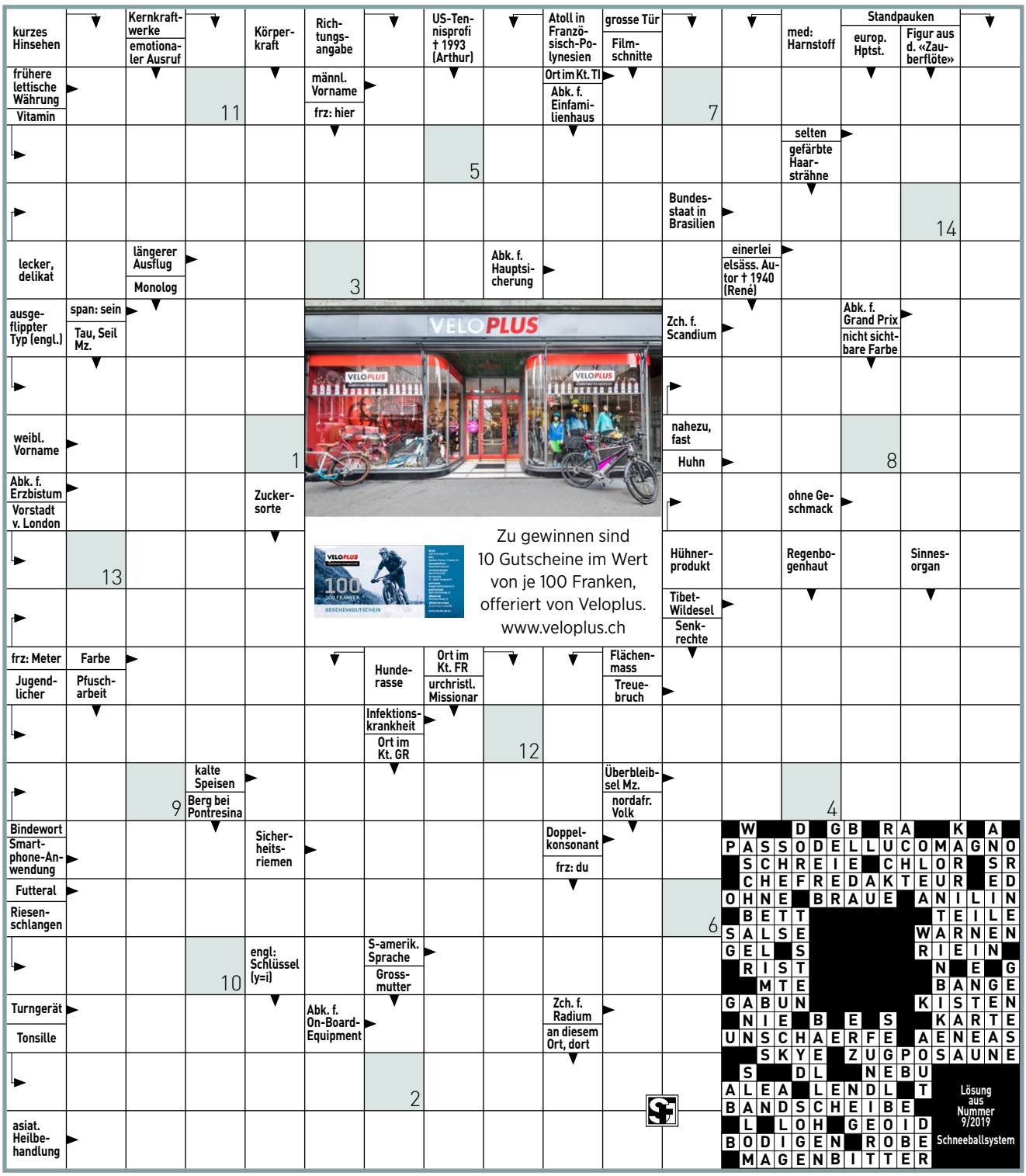

1	2	3	4	5	6	7	8	9	10	11	12	13	14

So können Sie an der Verlosung teilnehmen: Nennen Sie das Lösungswort und geben Sie Ihre vollständige Adresse an. Einsendeschluss: 20. Mai (Anrufe bis 18 Uhr). Per Telefon: **0901 908 196 (1 Franken/Anruf ab Festnetz).** Mit Postkarte: **Beobachter, Rätsel, Postfach, 8099 Zürich.** Via E-Mail: **kreuzwort@beobachter.ch**

Die Auflösung folgt in der nächsten Nummer. Mitarbeiterinnen und Mitarbeiter der Ringier Axel Springer Schweiz AG sowie ihre Angehörigen sind nicht teilnahmeberechtigt. Die Gewinner werden ausgelost und schriftlich benachrichtigt und sind ab 24. Mai unter **www.beobachter.ch/gewinner** ersichtlich. Der Rechtsweg ist ausgeschlossen.

Finden Sie die 8 Unterschiede.
«Eine Gesellschaft dänischer Künstler in Rom» (Original oben) ist ein einflussreiches Werk des dänischen Historienmalers **Constantin Hansen** (1804 bis 1880). Es zeigt dänische Künstler der Zeit – und zeugt von einem neuen bürgerlichen Selbstbewusstsein.

Auflösung aus Heft Nr. 9

Vervollständigen Sie das Rätselgitter mit × und ○.

					○				
			○					×	
○					×			×	
○			○						○
		○		×	×				
○					○			×	
		○				×			×
	○		×						
				○					×
×			×			×			×

Es gilt:

Es dürfen nicht mehr als zwei aufeinanderfolgende × oder ○ in einer Reihe oder Spalte vorkommen.

Pro Zeile und Spalte hat es gleich viele × und ○.

Alle Zeilen und Spalten sind einzigartig.

5						3		4
		8		7		5		
6	7						8	
			2		9			
	6						1	
			1		4			
	1						9	8
		6		5		2		
9		2						1

Finden Sie die vorgegebene Anzahl Schiffe. Es gilt:

- Die Zahl am Ende jeder Zeile oder Spalte sagt Ihnen, wie viele Felder durch Schiffe besetzt sind.
- Schiffe dürfen sich nicht berühren, weder horizontal noch vertikal noch diagonal. Das heisst, jedes Schiff ist vollständig von Wasser umgeben.
- Tipp: Markieren Sie 0-Zeilen und 0-Spalten als Wasser. Zeichnen Sie um die Schiffe herum das Wasser ein. Streichen Sie gefundene Schiffe ab.

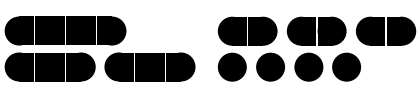

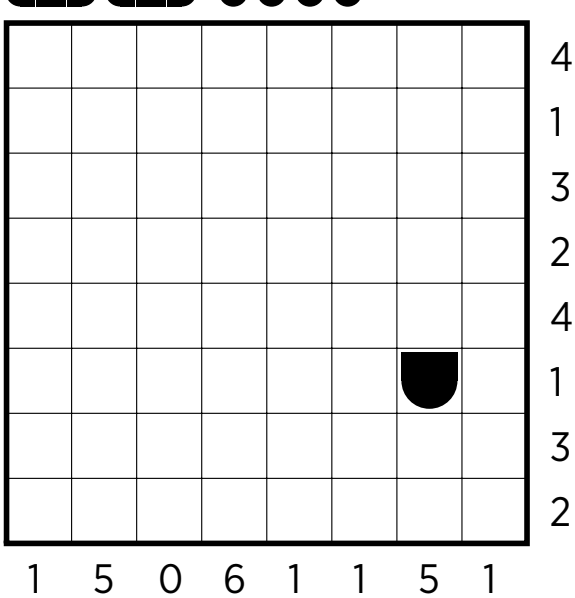

Auflösungen aus Heft Nr. 9

5	3	4	7	8	6	1	9	2
9	1	2	3	5	4	8	7	6
7	6	8	9	1	2	4	5	3
4	7	3	2	6	9	5	1	8
1	2	5	4	7	8	6	3	9
6	8	9	1	3	5	2	4	7
3	4	7	6	2	1	9	8	5
8	9	6	5	4	3	7	2	1
2	5	1	8	9	7	3	6	4

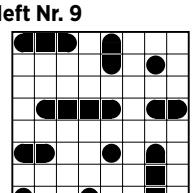

○	×	○	×	×	○	×	×	○	○
○	×	×	○	○	×	×	○	○	×
×	○	○	×	○	×	○	×	×	○
×	○	×	○	×	○	○	×	○	×
○	×	○	×	○	×	×	○	×	○
○	×	○	○	×	○	×	○	×	×
×	○	×	○	○	×	○	×	○	×
○	×	○	×	×	○	○	×	×	○
×	○	×	○	×	○	×	○	○	×
×	○	×	×	○	×	○	○	×	○