KREUZWORTRÄTSEL

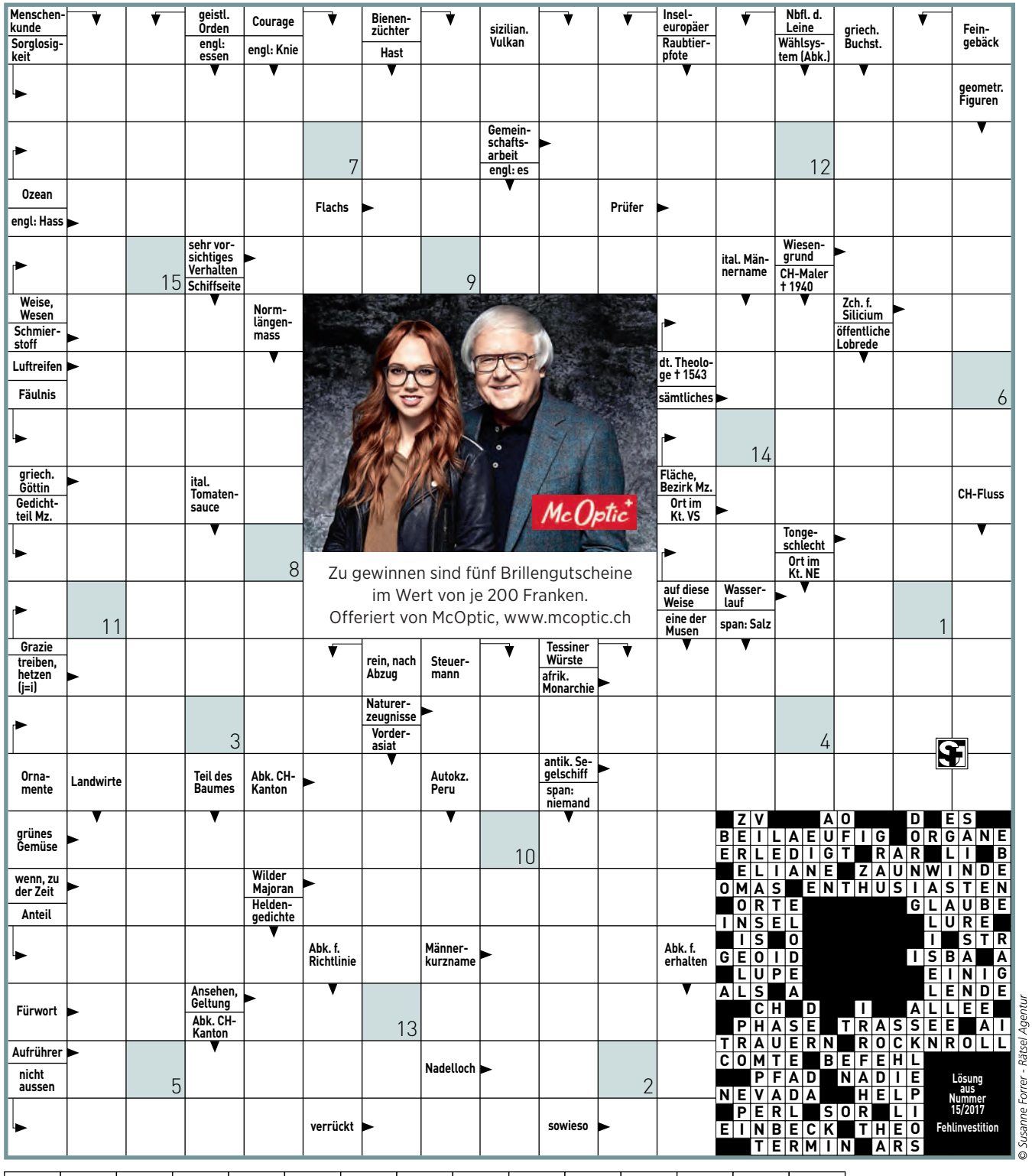

© Susanne Forrer - Rätsel Agentur

1	2	3	4	5	6	7	8	9	10	11	12	13	14	15

So können Sie an der Verlosung teilnehmen: Nennen Sie das Lösungswort und geben Sie Ihre vollständige Adresse an. Einsendeschluss: 14. August (Anrufe bis 18 Uhr). Per Telefon: **0901 908 196 (1 Franken/Anruf ab Festnetz).** Mit Postkarte: **Beobachter, Rätsel, Postfach, 8099 Zürich.** Via E-Mail: **kreuzwort@beobachter.ch**

Die Auflösung folgt in der nächsten Nummer. Mitarbeiterinnen und Mitarbeiter der Ringier Axel Springer Schweiz AG sowie ihre Angehörigen sind nicht teilnahmeberechtigt. Die Gewinner werden ausgelost und schriftlich benachrichtigt und sind ab 18. August unter **www.beobachter.ch/gewinner** ersichtlich. Der Rechtsweg ist ausgeschlossen.

KUNSTFEHLER

Finden Sie die 8 Unterschiede:
Der Arbeiter **John Kane** (1860 bis 1934) hat sich das Malen selbst beigebracht. Er war über siebzig Jahre alt, als er in New York seine erste Einzelausstellung hatte. Ein Jahr später entstand das Bild «Von meinem Atelierfenster aus» (Original oben, 1932).

Auflösung aus Heft Nr. 15

BINOXXO

Vervollständigen Sie das Rätselgitter mit × und ○. Es gilt:

- Es dürfen nicht mehr als zwei aufeinanderfolgende × oder ○ in einer Reihe oder Spalte vorkommen.
- Pro Zeile und Spalte hat es gleich viele × und ○.
- Alle Zeilen und Spalten sind einzigartig.

		×			×				
	×							○	
×				×	×			○	
	×								
○			○				×		
	×	×				○			
						○	×		
				×					
	×	×							○
			○		×				○

SUDOKU

	6	1	4				5	
9				8	2			4
								6
	5							9
	8			1			2	
7							4	
2								
8			9	6				3
	3				4	9	7	

BIMARU

Finden Sie die vorgegebene Anzahl Schiffe. Es gilt:

- Die Zahl am Ende jeder Zeile oder Spalte sagt Ihnen, wie viele Felder durch Schiffe besetzt sind.
- Schiffe dürfen sich nicht berühren, weder horizontal noch vertikal noch diagonal. Das heisst, jedes Schiff ist vollständig von Wasser umgeben.
- Tipp: Markieren Sie 0-Zeilen und 0-Spalten als Wasser. Zeichnen Sie um die Schiffe herum das Wasser ein. Streichen Sie gefundene Schiffe ab.

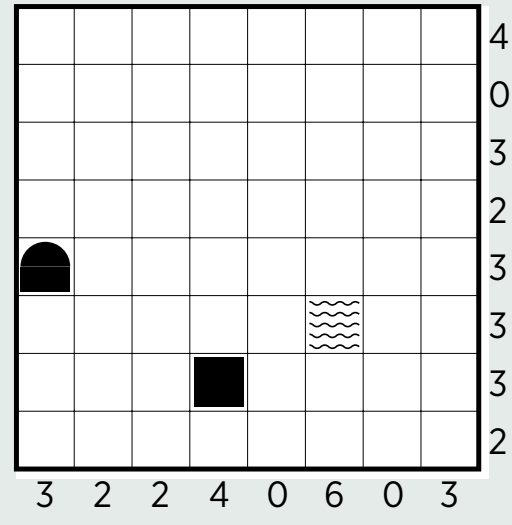

Auflösungen aus Heft Nr. 15

8	4	3	7	6	9	1	2	5
7	5	2	3	8	1	9	4	6
9	1	6	5	2	4	8	3	7
1	3	9	4	5	7	2	6	8
2	8	7	6	1	3	4	5	9
4	6	5	2	9	8	7	1	3
3	2	8	1	7	6	5	9	4
5	9	4	8	3	2	6	7	1
6	7	1	9	4	5	3	8	2

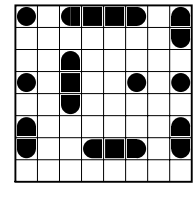

×	×	○	○	×	×	○	×	○	○
○	×	×	○	○	×	×	○	○	×
○	○	×	×	○	○	×	○	×	×
×	×	○	○	×	○	○	×	×	○
○	○	×	×	○	×	○	×	○	×
○	×	○	×	×	○	×	○	×	○
×	○	×	○	×	×	○	×	○	○
○	×	○	×	○	×	○	×	○	×
×	○	○	×	○	○	×	○	×	×
×	○	×	○	×	×	○	×	×	○