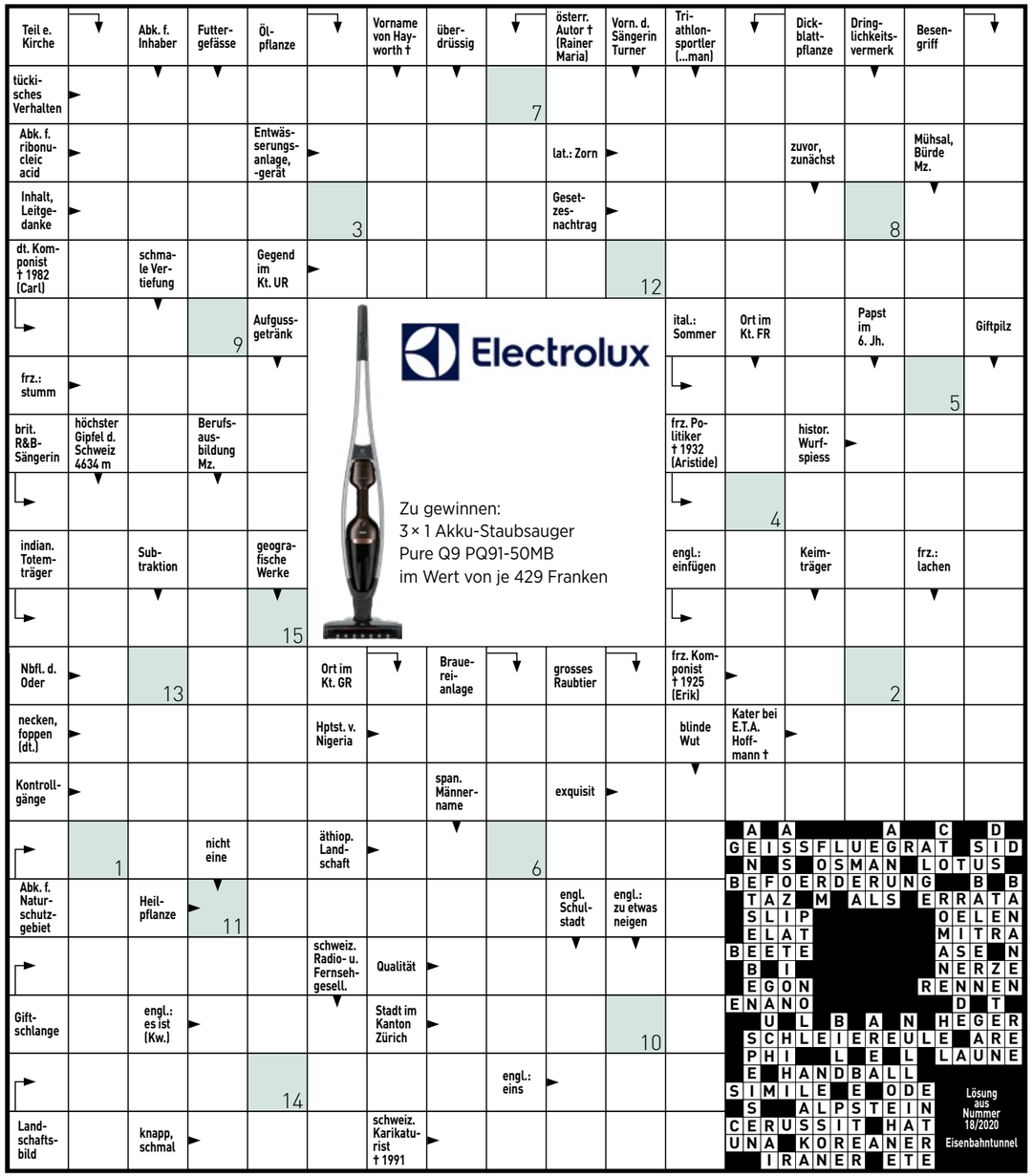

1	2	3	4	5	6	7	8	9	10	11	12	13	14	15

So können Sie an der Verlosung teilnehmen, Teilnahmeschluss ist der 21. September:
Per Telefon: 0901 908 196 (1 Franken/Anruf ab Festnetz). Nennen Sie das Lösungswort und geben Sie Ihre vollständige Adresse an.
Per SMS: Senden Sie eine SMS mit BEO, Ihrer Lösung, Vor-/Nachname und Adresse an die 3113 (1 Franken/SMS).
Via Internet: www.beobachter.ch/kreuzwortraetsel

Mit der Teilnahme erklären Sie sich mit den AGB und Datenschutzbestimmungen auf www.beobachter.ch/datenschutz einverstanden.
Die Gewinner werden ausgelost und schriftlich benachrichtigt und sind ab 25. September unter **www.beobachter.ch/gewinner** ersichtlich.

Finden Sie die 8 Unterschiede.
Der Expressionist **Egon Schiele** (1890 bis 1918) zog 1911 mit seiner Muse Wally Neuzil von Wien nach Krumau. Die Stadt wurde von ihm mehrfach porträtiert, so in «Krumau Häuserbogen (Die kleine Stadt V)» (Original oben). 1918 starb Schiele an der Spanischen Grippe.

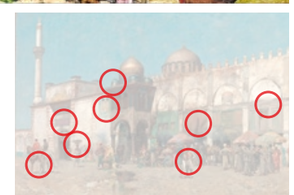

Auflösung aus Heft Nr. 18

Vervollständigen Sie das Rätselgitter mit × und ○.

					○		○		
									×
○					○		○		○
○			×						
								×	
	○							×	
	○		×		×	○			×
				○	×		×		
									○
						×			

Es gilt:

Es dürfen nicht mehr als zwei aufeinanderfolgende × oder ○ in einer Zeile oder Spalte vorkommen.

Pro Zeile und Spalte hat es gleich viele × und ○.

Alle Zeilen und Spalten sind einzigartig.

	7	4	9					
	8		7	1				
6		2	3			5		
3								
			4	6	2			
								2
		7			1	3		8
				8	4		1	
					3	2	5	

Schwierigkeitsgrad: schwierig

Finden Sie die vorgegebene Anzahl Schiffe. Es gilt:
- Die Zahl am Ende jeder Zeile oder Spalte sagt Ihnen, wie viele Felder durch Schiffe besetzt sind.
- Schiffe dürfen sich nicht berühren, weder horizontal noch vertikal noch diagonal. Das heisst, jedes Schiff ist vollständig von Wasser umgeben.
- Tipp: Markieren Sie 0-Zeilen und 0-Spalten als Wasser. Zeichnen Sie um die Schiffe herum das Wasser ein. Streichen Sie gefundene Schiffe ab.

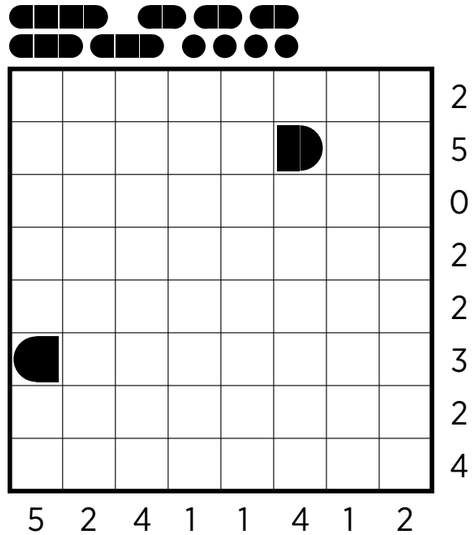

Auflösungen aus Heft Nr. 18

4	8	3	7	5	1	2	9	6
2	7	5	8	6	9	4	3	1
1	6	9	2	3	4	8	7	5
6	1	7	5	2	3	9	4	8
9	3	4	1	7	8	6	5	2
8	5	2	4	9	6	7	1	3
3	2	1	6	4	7	5	8	9
5	4	8	9	1	2	3	6	7
7	9	6	3	8	5	1	2	4

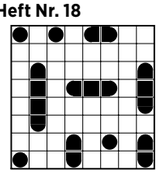

○	×	○	○	×	×	○	×	○
×	○	×	○	×	○	○	×	○
○	○	×	○	×	○	×	○	○
×	×	○	○	×	○	○	×	○
×	○	×	○	○	×	○	○	×
○	×	○	○	×	○	×	○	○
○	×	○	×	○	×	○	○	×
×	○	×	○	○	×	○	×	○
○	×	○	×	○	○	×	○	×
×	○	○	×	○	×	○	×	○