

So funktioniert der Schweizer Milchmarkt

Die Milchbauern wollen möglichst viel Geld für ihre Milch - und die Verarbeiter viel Milch für ihr Geld. Mit Richtpreis und Milchsegmentierung versucht man, den Markt im Gleichgewicht zu halten.

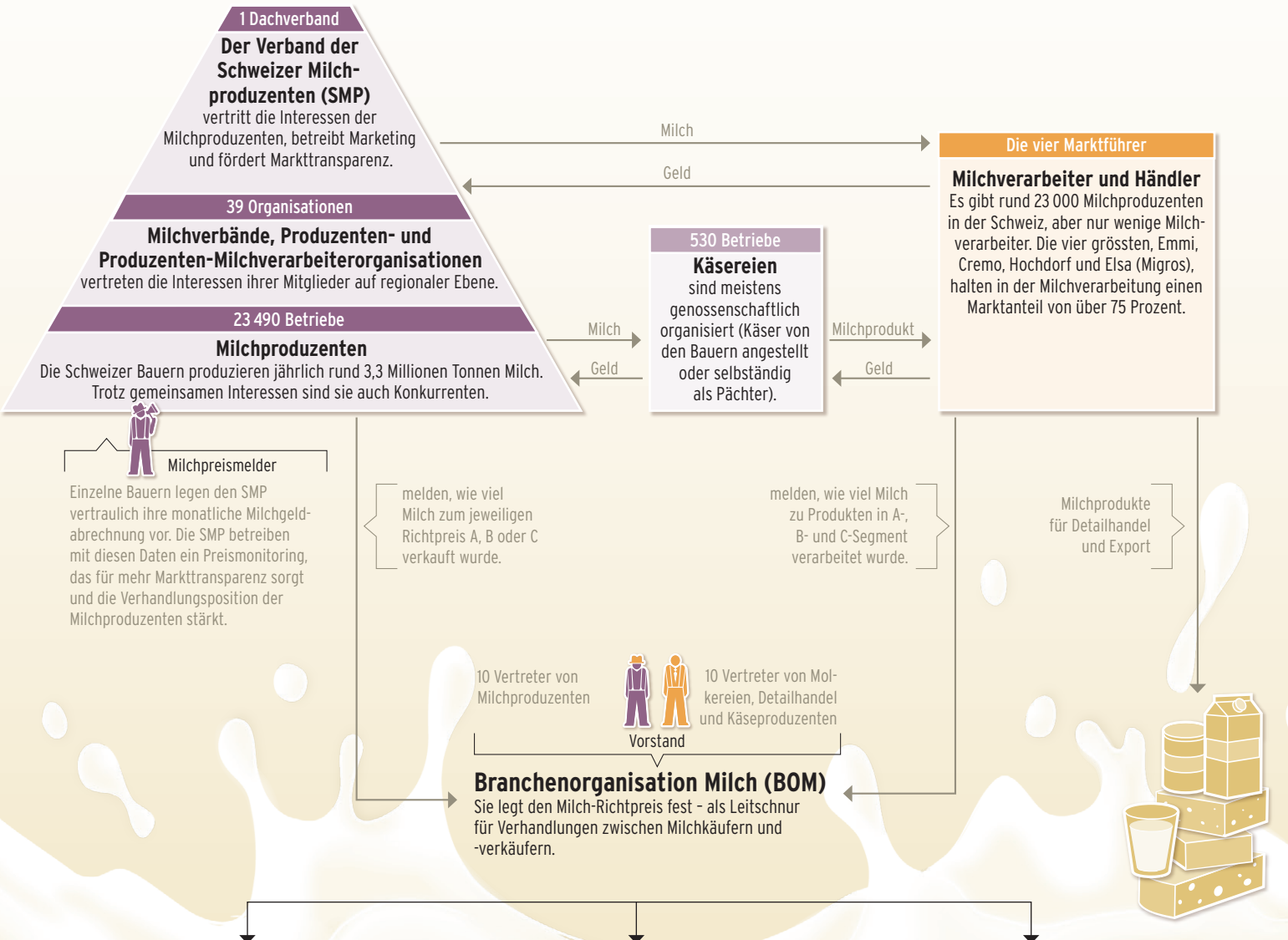

A Richtpreis A-Segment: 71 Rp./kg*
Der Vorstand der Branchenorganisation Milch (BOM) legt den Richtpreis quartalsweise fest. Dieser orientiert sich an der bisherigen Entwicklung von Milchpreis und Produktionskosten sowie an der Einschätzung des künftigen Marktes.

B Richtpreis B-Segment: 64,7 Rp./kg*
Er orientiert sich am Rohstoffwert eines Kilogramms Milch bei der Verwertung zu Magermilchpulver für den Export und Butter für den Inlandsmarkt. Der Preis wird monatlich von der Geschäftsstelle der BOM berechnet.

C Richtpreis C-Segment: 44,1 Rp./kg* *Stand Februar 2014
Er entspricht dem Rohstoffwert eines Kilogramms Milch bei der Verwertung zu Magermilchpulver und Butter für den Export. Der Preis wird monatlich von der Geschäftsstelle der BOM berechnet.

Milch für den geschützten Inlandsmarkt und Produkte mit Rohstoffpreisausgleich (wie etwa Verkäsungszulage)

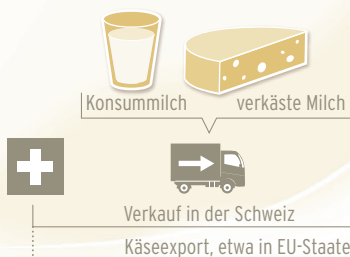

Milch für Milchprodukte ohne Grenzschutz



Milch für den Export auf den Weltmarkt

