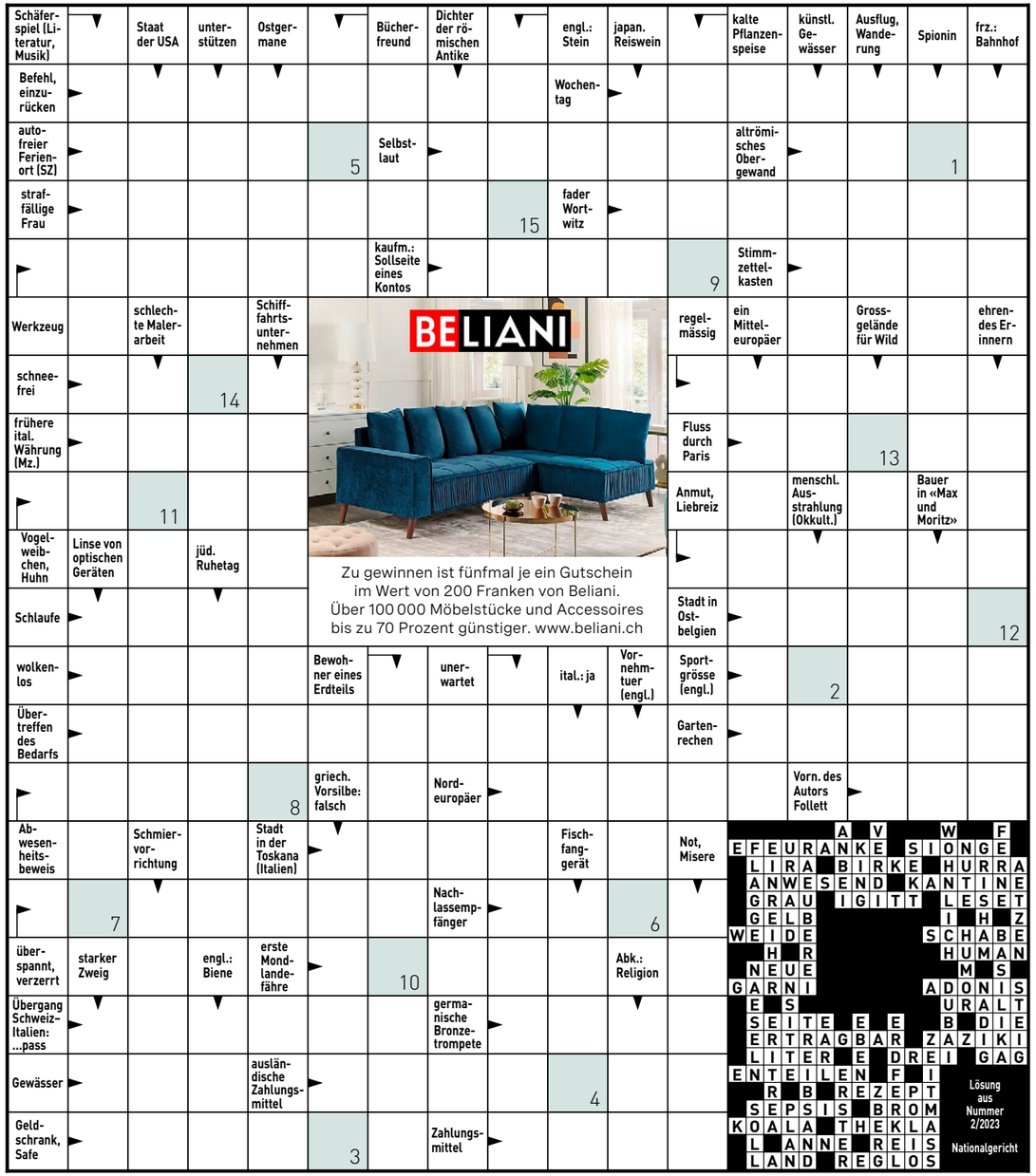

1	2	3	4	5	6	7	8	9	10	11	12	13	14	15

So können Sie an der Verlosung teilnehmen, Teilnahmeschluss ist der 13. Februar:
Per Telefon: 0901 908 196 (1 Franken/Anruf ab Festnetz). Nennen Sie das Lösungswort und geben Sie Ihre vollständige Adresse an.
Per SMS: Senden Sie eine SMS mit BEO, gefolgt vom Lösungswort, an die 797 (1 Franken/SMS).
Via Internet: www.beobachter.ch/kreuzwortraetsel

Mit der Teilnahme erklären Sie sich mit den AGB und Datenschutzbestimmungen auf www.beobachter.ch/datenschutz einverstanden. Die Gewinner werden ausgelost und schriftlich benachrichtigt und sind ab 17. Februar unter www.beobachter.ch/gewinner ersichtlich.

		4				6	2	9
		8	5		3			
1	6						3	
3			7			2	4	
				9				
	4	2			5			7
	1						7	3
			6		9	1		
7	8	5				9		

Schwierigkeitsgrad: schwierig

Finden Sie die vorgegebene Anzahl Schiffe. Es gilt:

- Die Zahl am Ende jeder Zeile oder Spalte sagt Ihnen, wie viele Felder durch Schiffe besetzt sind.
- Schiffe dürfen sich nicht berühren, weder horizontal noch vertikal noch diagonal. Das heisst, jedes Schiff ist vollständig von Wasser umgeben.
- Tipp: Markieren Sie 0-Zeilen und 0-Spalten als Wasser. Zeichnen Sie um die Schiffe herum das Wasser ein. Streichen Sie gefundene Schiffe ab.

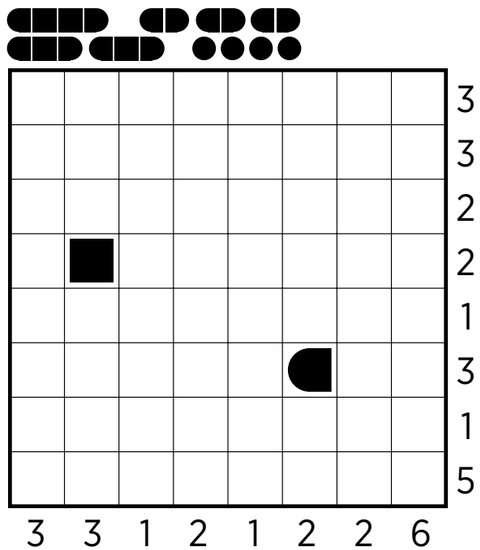

3	7	9	6	1	4	8	5	2
8	6	2	3	5	7	1	9	4
4	5	1	8	2	9	7	6	3
2	8	3	4	9	6	5	7	1
7	9	5	1	8	2	3	4	6
6	1	4	7	3	5	2	8	9
9	3	8	5	4	1	6	2	7
1	4	7	2	6	8	9	3	5
5	2	6	9	7	3	4	1	8

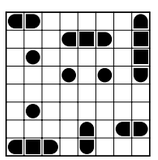

Auflösungen aus Heft Nr. 2

Fitness fürs Gehirn

A: Zu jedem Ausdruck in der ersten Spalte gibt es in der zweiten Spalte einen mit entgegengesetzter Bedeutung. Tragen Sie die dazugehörigen Zahlen in die Kästchen ein.

1	fleissig	**A**	Gleichheit	
2	Tal	**B**	Bewegung	
3	Gegensatz	**C**	mutig	
4	Jüngling	**D**	Gewinn	
5	Heirat	**E**	Yang	
6	Verlust	**F**	Quadrat	
7	Ruhe	**G**	faul	
8	feige	**H**	Berg	
9	Yin	**I**	Greis	
10	Kreis	**J**	Scheidung	

B: Ein Tröpfchen in Ehren

Herr Klein trifft einen alten Bekannten. Dieser, so ergibt sich im Lauf der Unterhaltung, trinkt neuerdings gern Wein. «Aber ich folge dabei einem Motto, nenn es auch Marotte, wenn du so willst. In den Monaten, die nur 28 oder 29 Tage haben, trinke ich keinen Portwein.» – «Das ist ja fast wie bei mir, ich nehme keinen Schluck Sherry zu mir in allen Monaten, die 31 Tage haben», meint Herr Klein.
Wer von den beiden trinkt denn nun in mehr Monaten sein genanntes Getränk?

C: Welche Figur (A, B, C, D oder E) passt am wenigsten zu den anderen?

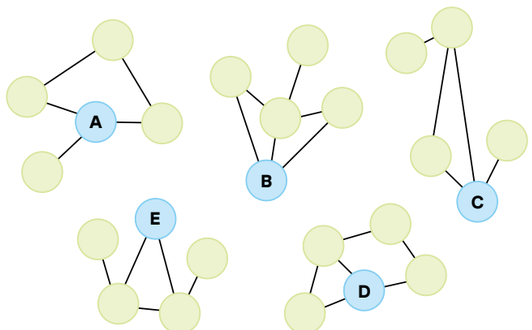

Auflösung aus Heft Nr. 2

A: wie oder Weg, zwei, ewig, Geiz, Zweig

B: Die gegenüberliegenden Zahlen sind durch Multiplikation mit der Zahl 3 verbunden.

Mehr Denksport in: «Der Schlüssel zum Gehirn – nutze dein Potenzial»; Beobachter-Edition, Telefon 058 510 73 08
www.beobachter.ch/buchshop