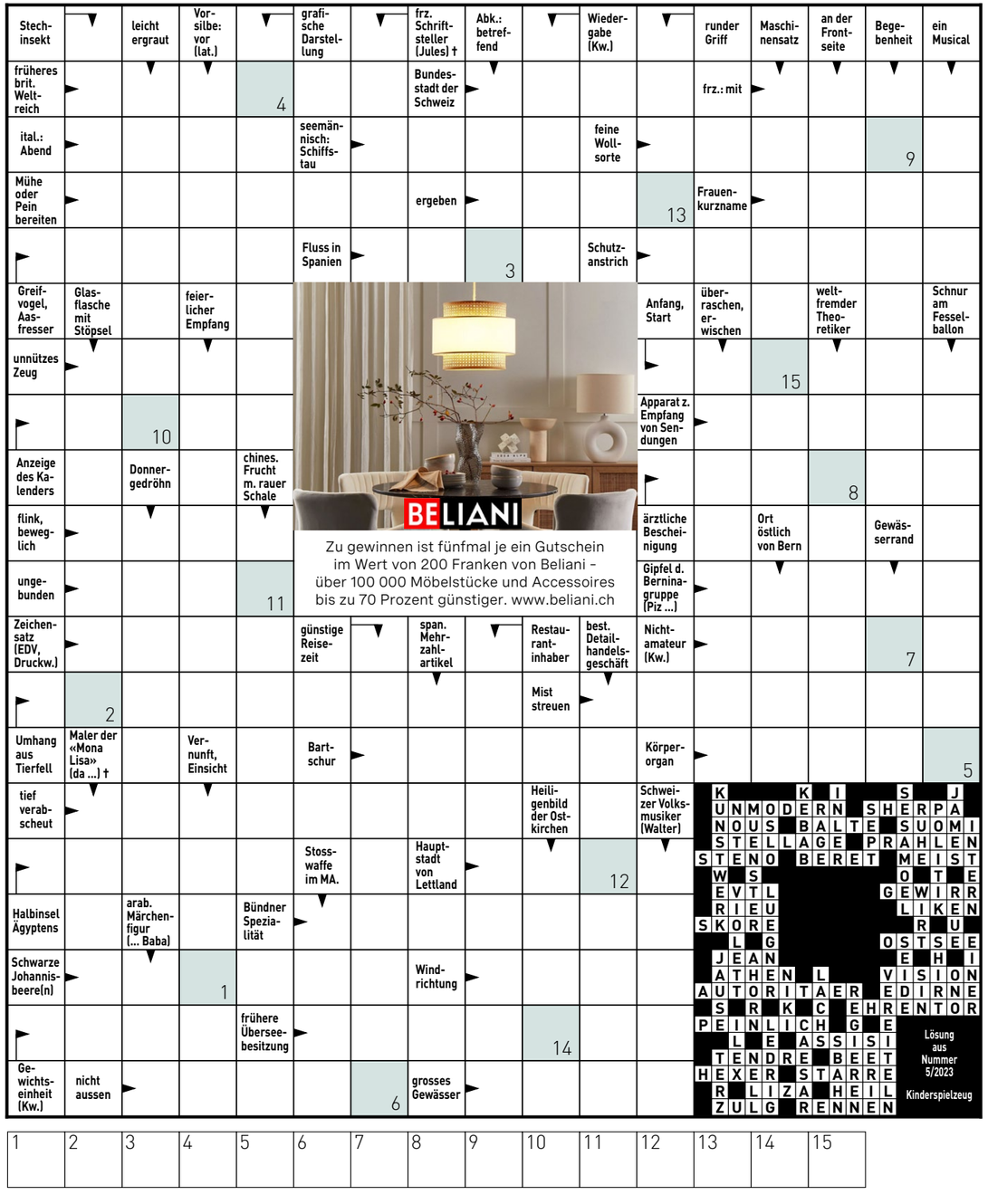


**So können Sie an der Verlosung teilnehmen, Teilnahmeschluss ist der 27. März:**
**Per Telefon:** 0901 908 196 (1 Franken/Anruf ab Festnetz). Nennen Sie das Lösungswort und geben Sie Ihre vollständige Adresse an.
**Per SMS:** Senden Sie eine SMS mit BEO, gefolgt vom Lösungswort, an die 797 (1 Franken/SMS).
**Via Internet:** www.beobachter.ch/kreuzwortraetsel

Mit der Teilnahme erklären Sie sich mit den AGB und Datenschutzbestimmungen auf www.beobachter.ch/datenschutz einverstanden.
Die Gewinner werden ausgelost und schriftlich benachrichtigt und sind ab 31. März unter www.beobachter.ch/gewinner ersichtlich.

| | | | | | | | | |
|---|---|---|---|---|---|---|---|---|
| 7 | | | | 1 | 3 | | | 9 |
| | 9 | | 5 | | 2 | | | |
| | 2 | 1 | | | | | 8 | 4 |
| | | | | 5 | | 2 | | |
| | 8 | | | 9 | | | 1 | |
| | | 7 | | 6 | | | | |
| 6 | 4 | | | | | 1 | 7 | |
| | | | 8 | | 1 | | 6 | |
| 8 | | | 7 | 4 | | | | 2 |

Schwierigkeitsgrad: mittel

**Finden Sie die vorgegebene Anzahl Schiffe. Es gilt:**

- Die Zahl am Ende jeder Zeile oder Spalte sagt Ihnen, wie viele Felder durch Schiffe besetzt sind.
- Schiffe dürfen sich nicht berühren, weder horizontal noch vertikal noch diagonal. Das heisst, jedes Schiff ist vollständig von Wasser umgeben.
- Tipp: Markieren Sie 0-Zeilen und 0-Spalten als Wasser. Zeichnen Sie um die Schiffe herum das Wasser ein. Streichen Sie gefundene Schiffe ab.

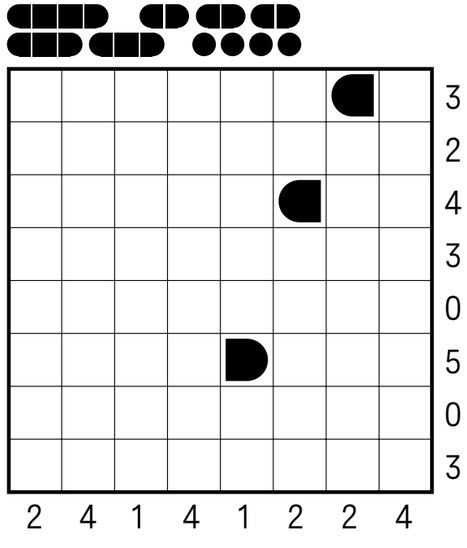


| | | | | | | | | |
|---|---|---|---|---|---|---|---|---|
| 5 | 7 | 3 | 4 | 1 | 8 | 2 | 6 | 9 |
| 1 | 8 | 6 | 2 | 5 | 9 | 3 | 4 | 7 |
| 2 | 9 | 4 | 6 | 3 | 7 | 1 | 8 | 5 |
| 6 | 3 | 9 | 7 | 4 | 1 | 8 | 5 | 2 |
| 7 | 5 | 2 | 8 | 9 | 3 | 6 | 1 | 4 |
| 8 | 4 | 1 | 5 | 6 | 2 | 9 | 7 | 3 |
| 9 | 6 | 8 | 3 | 7 | 5 | 4 | 2 | 1 |
| 3 | 2 | 5 | 1 | 8 | 4 | 7 | 9 | 6 |
| 4 | 1 | 7 | 9 | 2 | 6 | 5 | 3 | 8 |

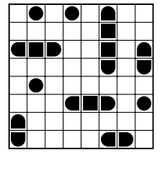

**Auflösungen aus Heft Nr. 5**

## Fitness fürs Gehirn

**A:** Mit wie vielen Dreiecken muss Waage 4 aufgefüllt werden, damit ein Gleichgewicht entsteht?

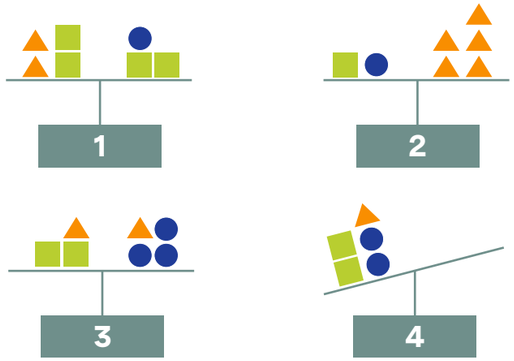


**B:** Die Buchstaben in den farbigen Feldern sind die Startbuchstaben der jeweiligen Wörter um den Startbuchstaben herum. Die Punkte zeigen den zweiten Buchstaben an. Die Schreibrichtung kann im oder gegen den Uhrzeigersinn sein. Finden Sie alle sechs Wörter?

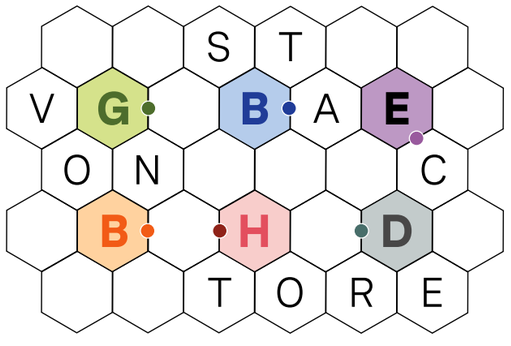


**C:** Welche Figur von a bis e ersetzt das Fragezeichen?

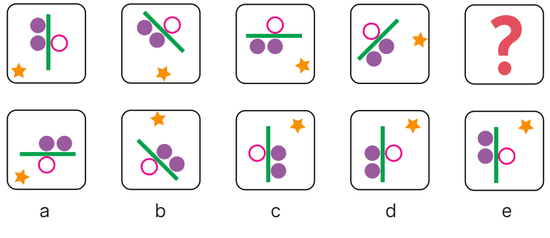


**Auflösungen aus Heft Nr. 5**

**A:** Würfel D **B:** Haaransatz **C:** 32 Rechtecke

Mehr Denksport in: «Der Schlüssel zum Gehirn - nutze dein Potenzial»; Beobachter-Edition, Telefon 058 510 73 08
**www.beobachter.ch/buchshop**