handbetriebenes Küchengerät
Ort am Hinterrhein
musik. Künstlerin
wissenschaftl. Arbeit
Gefallsucht
Garten-, Wappenblume
dünne Kopfbedeckung
Bergwerk
digitales Datennetz (Abk.)
sommerliches Fortbewegungsmittel
Sinnesorgan
Hormon d. Bauchspeicheldrüse
nicht dieses, sondern ...
feiner Spott
diebischer Vogel
Kw.: CH-Fussballnationalmannsch.
Raubkatze mit Pinselohren
Nadelbaum
gut wahrnehmbar
Singvogel
Finale
poetisch: aus Erz
Fluss durch Luzern
Schütze der nordischen Sage
Seewesen eines Staates
Stausee i. Gotthardgebiet (Lago ...)
unklar, geheimnisvoll
zeitw. ausgetr. Flusslauf (engl.)
Viehbestand eines Bauern
Kolonist
Fest-essen
Schweizer Frauenkurzname
kugelförmiges Modell der Erde
platzieren
höflich vorgetragener Wunsch
portug.: Bergkette
Scheitelpunkt des Himmels
ausserlesen
egoistisches Vorteilsstreben
Vorname von Zola † 1902
Gerät zum Fächeln
frz.: Ort
ital.: Zug
Aufdringlichkeit
Geschichten zu Gehör bringen
Einfahrt, Eingang
Verbündete
Cousin
Turnerabteilung
wiederholt
ein Edelgas
Europ. Weltraumorganisation (Abk.)
Schwermetall
Siegerin im Wettkampf
versorgen
Ort im Prättigau
Eile
roter Zeichenstift
Verlangen
in die ... gehen, führen
ostfrz. Landschaft
Kantonshauptstadt
Verkehrsstockung
Wasservogel
Teil des Stuhls
sich zur Musik rhythm. bewegen

Zu gewinnen ist fünfmal je ein Gutschein im Wert von 200 Franken von Beliani – über 100 000 Möbelstücke und Accessoires bis zu 70 Prozent günstiger. www.beliani.ch

Lösung aus Nummer 8/2023
Hockeyschlaeger

1	2	3	4	5	6	7	8	9	10	11	12	13	14	15

So können Sie an der Verlosung teilnehmen, Teilnahmeschluss ist der 8. Mai:
Per Telefon: 0901 908 196 (1 Franken/Anruf ab Festnetz). Nennen Sie das Lösungswort und geben Sie Ihre vollständige Adresse an.
Per SMS: Senden Sie eine SMS mit BEO, gefolgt vom Lösungswort, an die 797 (1 Franken/SMS).
Via Internet: www.beobachter.ch/kreuzwortraetsel

Mit der Teilnahme erklären Sie sich mit den AGB und Datenschutzbestimmungen auf www.beobachter.ch/datenschutz einverstanden.
Die Gewinner werden ausgelost und schriftlich benachrichtigt und sind ab 12. Mai unter www.beobachter.ch/gewinner ersichtlich.

8	2	1				6		
				2	9		7	
3					1			
	5							3
			9	8	2			
4							9	
			7					4
	9		4	6				
		5				1	8	7

Schwierigkeitsgrad: schwierig

Finden Sie die vorgegebene Anzahl Schiffe. Es gilt:
- Die Zahl am Ende jeder Zeile oder Spalte sagt Ihnen, wie viele Felder durch Schiffe besetzt sind.
- Schiffe dürfen sich nicht berühren, weder horizontal noch vertikal noch diagonal. Das heisst, jedes Schiff ist vollständig von Wasser umgeben.
- Tipp: Markieren Sie 0-Zeilen und 0-Spalten als Wasser. Zeichnen Sie um die Schiffe herum das Wasser ein. Streichen Sie gefundene Schiffe ab.

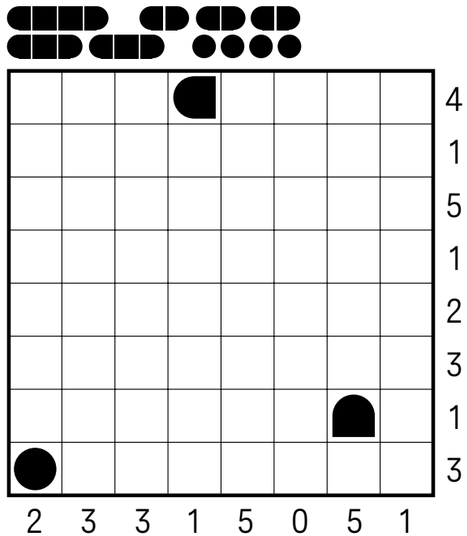

4	6	3	9	5	7	2	1	8
1	7	8	6	2	3	9	4	5
2	5	9	8	4	1	7	3	6
6	1	4	7	3	5	8	2	9
9	8	5	2	6	4	1	7	3
7	3	2	1	9	8	5	6	4
5	9	7	3	1	6	4	8	2
8	4	6	5	7	2	3	9	1
3	2	1	4	8	9	6	5	7

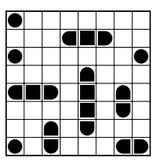

Auflösungen aus Heft Nr. 8

Fitness fürs Gehirn

A: Aus diesen fünf Kreuzen und einem einzelnen Zündholz soll eine Figur mit 18 Dreiecken gelegt werden. Schaffen Sie es?

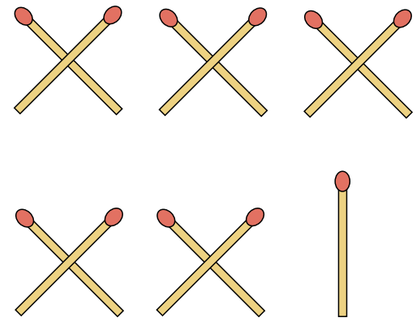

B: Im Gemeindehaus wurden für das Gemeindefest Kuchenspenden abgegeben. Alle Kuchenteller wurden nach dem Fest gespült und ihren Besitzerinnen zurückgebracht, nur bei vier Tellern haben sich beim Spülen die Namensschilder gelöst. Welcher Teller gehört welcher Bäckerin?
Sonja, die ihren Teller schon wieder hat, weiss noch, dass der Teller mit dem blauen Rand nicht Bärbel, sondern Karin gehört, die heisst aber nicht Gross mit Nachnamen. Marie, die nichts spendete, erinnert sich daran, dass Frau Jäger, die nicht Doris heisst, den Teller mit den grünen Punkten hatte. Und beide Frauen kennen Moni Tottke, deren Teller aber nicht der gelbe ist. Eine der Kuchenspenderinnen heisst mit Nachnamen Riemer. Wem gehört der Teller mit der roten Blume?

C: Welche Zahlen in dieser Kette müssen - einer bestimmten Logik folgend - anstelle der beiden Fragezeichen stehen?

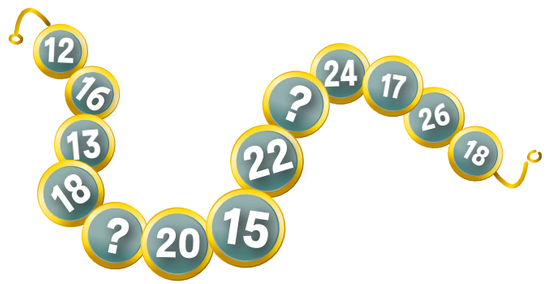

Auflösung aus Heft Nr. 8

A: Die Kurbel muss in Richtung A gedreht werden.

B: Lösung: A

C: Schnappatmung (beige)
Riesenappetit (rot)
Justizapparat (blau)
Aufklappseite (orange)

Mehr Denksport in: «Der Schlüssel zum Gehirn - nutze dein Potenzial»; Beobachter-Edition, Telefon 058 510 73 08
www.beobachter.ch/buchshop