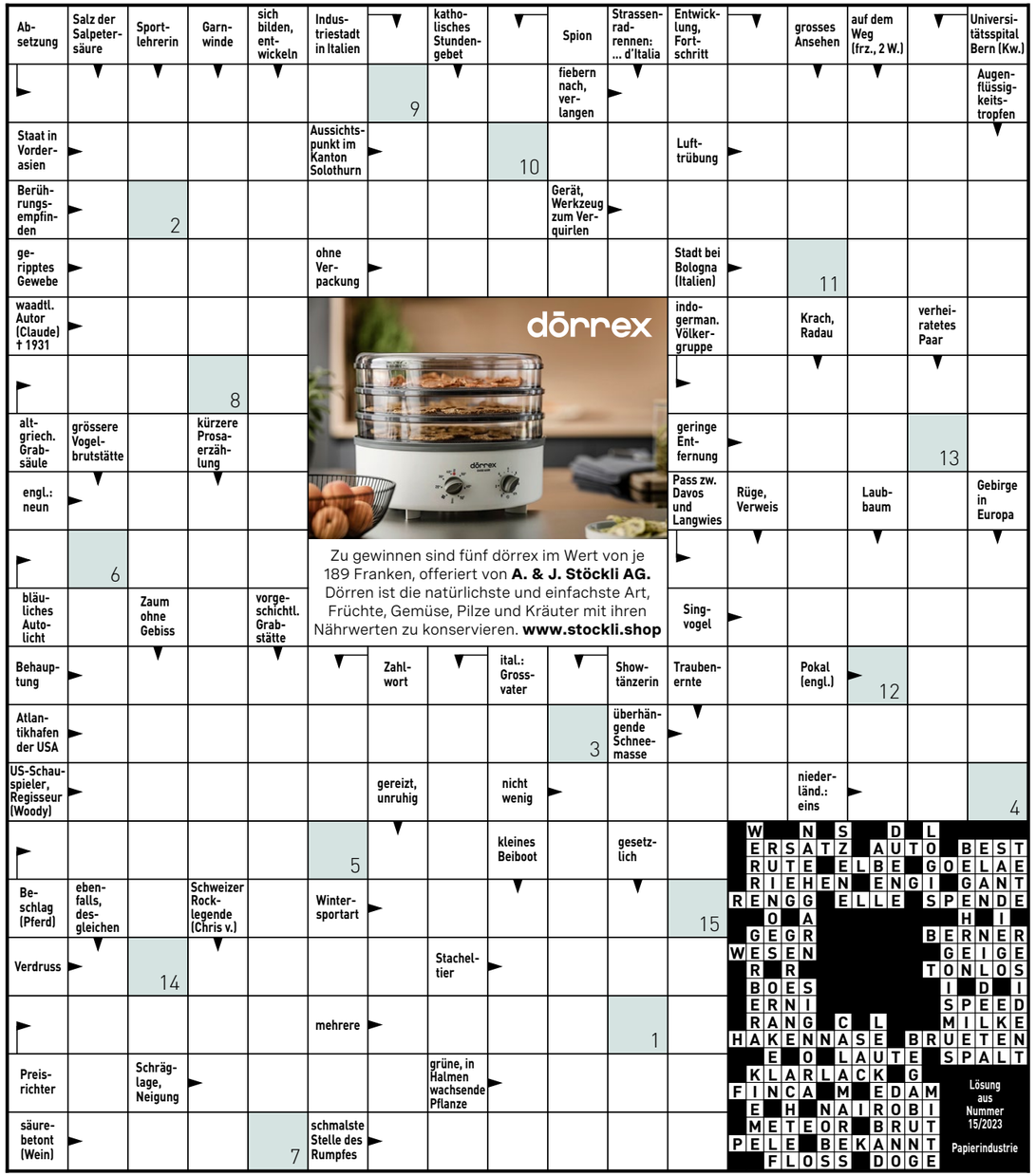

dörrex

Zu gewinnen sind fünf dörrex im Wert von je 189 Franken, offeriert von **A. & J. Stöckli AG.** Dörren ist die natürlichste und einfachste Art, Früchte, Gemüse, Pilze und Kräuter mit ihren Nährwerten zu konservieren. **www.stockli.shop**

1	2	3	4	5	6	7	8	9	10	11	12	13	14	15

So können Sie an der Verlosung teilnehmen, Teilnahmeschluss ist der 14. August:
Bitte beachten Sie, dass die Teilnahme per Telefon und per SMS ab sofort entfällt.
Die kostenlose Onlineteilnahme ist weiterhin möglich: www.beobachter.ch/kreuzwortraetsel.

Mit der Teilnahme erklären Sie sich mit den AGB und Datenschutzbestimmungen auf www.beobachter.ch/datenschutz einverstanden. Die Gewinner werden ausgelost und schriftlich benachrichtigt und sind ab 18. August unter www.beobachter.ch/gewinner ersichtlich.

		1	2				8	4
		9	3					
		4			8		7	9
9					5			
8	5			9			2	3
			6					5
2	1		4			9		
					1	7		
4	6				2	5		

Schwierigkeitsgrad: mittel

Finden Sie die vorgegebene Anzahl Schiffe. Es gilt:

- Die Zahl am Ende jeder Zeile oder Spalte sagt Ihnen, wie viele Felder durch Schiffe besetzt sind.
- Schiffe dürfen sich nicht berühren, weder horizontal noch vertikal noch diagonal. Das heisst, jedes Schiff ist vollständig von Wasser umgeben.
- Tipp: Markieren Sie 0-Zeilen und 0-Spalten als Wasser. Zeichnen Sie um die Schiffe herum das Wasser ein. Streichen Sie gefundene Schiffe ab.

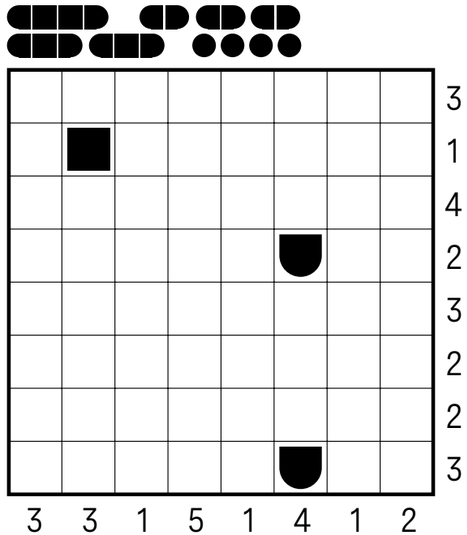

9	1	7	4	6	3	5	2	8
4	5	6	8	2	1	3	7	9
8	3	2	7	5	9	4	6	1
6	7	5	9	1	8	2	3	4
3	8	4	5	7	2	1	9	6
1	2	9	6	3	4	8	5	7
2	4	8	3	9	7	6	1	5
5	9	3	1	8	6	7	4	2
7	6	1	2	4	5	9	8	3

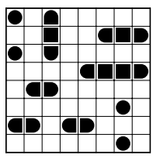

Auflösungen aus Heft Nr. 15

Fitness fürs Gehirn

A: Kombinieren Sie zu jedem Wort in einer Zeile ein weiteres, das zu allen passt und jeweils vorangestellt wird.
Beispiel: Wald - Buch - Gestalt - Prinz - Haft = Märchen
Die ersten Buchstaben der vorangestellten Wörter ergeben von oben nach unten ein Milchprodukt.

	Wurzel	Band	Schmuck	Teil	Netz
	Sitz	Dieb	Bahn	Kino	Start
	Folge	Haus	Weise	Schaltung	Motor
	Boden	Kurs	Bein	Lehrer	Partner
	Blech	Rezept	Stück	Bäcker	Theke
	Mus	Sorte	Ernte	Most	Wein
	Paar	Ring	Berater	Frau	Gatte
	Boot	Flieger	Tuch	Törn	Sport
	Ertrag	Helfer	Zeit	Krone	Segen

B: Museumsbesuch
Eine Gruppe von vier Menschen will die berühmte Ausstellung alter Gemälde in Anderstadt besuchen. Um 12 Uhr mittags stehen sie vor dem Museum und erschrecken: Eine lange Warteschlange hat sich gebildet. Stündlich werden 100 Personen eingelassen, und die Schlange ist schon 40 Meter lang. Nach einer Stunde Wartezeit erkennen sie, dass sie um sieben Meter vorgerückt sind. **Werden sie zum letzten Einlasstermin um 16.30 Uhr im Museum sein, oder sollten sie besser gleich in den Zoo gehen?**

C: Welche Kombination dieser fünf Personengruppen benötigt man, um von jeder farblich gekennzeichneten Figur drei zu erhalten?

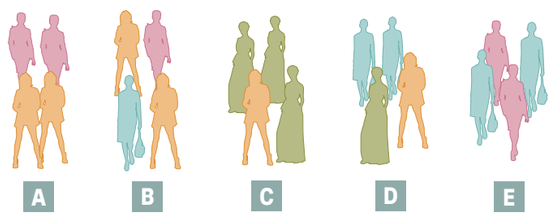

Auflösungen aus Heft Nr. 15

A:

4	×	7	+	8	-	3	=	33
9	-	3	+	6	+	4	=	16
2	+	8	×	3	-	1	=	25
8	+	8	+	3	×	4	=	28
7	-	2	+	6	+	9	=	20
6	×	6	-	8	-	9	=	19

B: Die Leute, die niemals Zeit haben, tun am wenigsten.

C: C. Bei allen anderen Figuren ist der blaue Kreis mit jeweils drei beigen Kugeln verbunden und nur bei C mit zwei.

Mehr Denksport in: «Der Schlüssel zum Gehirn - nutze dein Potenzial»; Beobachter-Edition, Telefon 058 510 73 08
www.beobachter.ch/buchshop