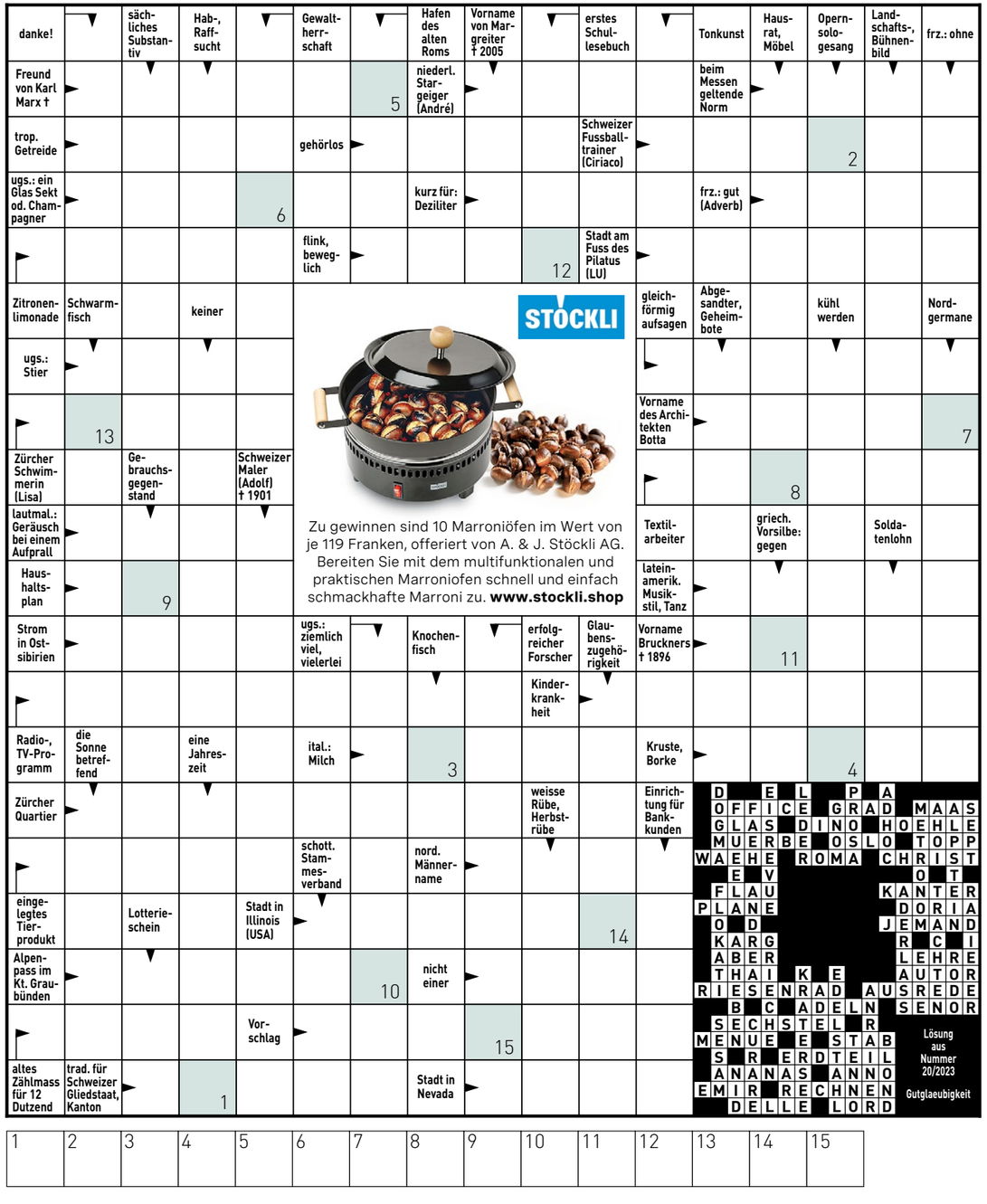

So können Sie an der Verlosung teilnehmen, Teilnahmeschluss ist der 23. Oktober:
Bitte beachten Sie, dass die Teilnahme per Telefon und per SMS ab sofort entfällt.
Die kostenlose Onlineteilnahme ist weiterhin möglich: www.beobachter.ch/kreuzwortraetsel.

Mit der Teilnahme erklären Sie sich mit den AGB und Datenschutzbestimmungen auf www.beobachter.ch/datenschutz einverstanden. Die Gewinner werden ausgelost und schriftlich benachrichtigt und sind ab 27. Oktober unter www.beobachter.ch/gewinner ersichtlich.

5					7	8		
	9						4	
			1		3		2	
		1		7			8	
4				2				6
	5			4		9		
	4		5		9			
	8						6	
		3	2					7

Schwierigkeitsgrad: schwierig

Finden Sie die vorgegebene Anzahl Schiffe. Es gilt:

- Die Zahl am Ende jeder Zeile oder Spalte sagt Ihnen, wie viele Felder durch Schiffe besetzt sind.
- Schiffe dürfen sich nicht berühren, weder horizontal noch vertikal noch diagonal. Das heisst, jedes Schiff ist vollständig von Wasser umgeben.
- Tipp: Markieren Sie 0-Zeilen und 0-Spalten als Wasser. Zeichnen Sie um die Schiffe herum das Wasser ein. Streichen Sie gefundene Schiffe ab.

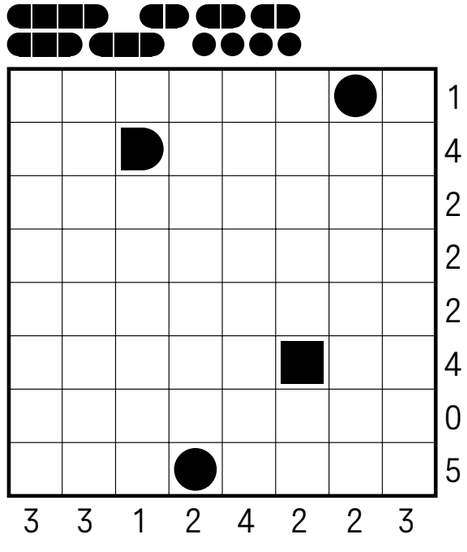

8	3	5	4	1	2	9	6	7
1	2	7	5	6	9	3	4	8
4	6	9	7	3	8	1	5	2
2	9	1	6	8	5	7	3	4
7	5	6	3	2	4	8	9	1
3	4	8	9	7	1	6	2	5
5	8	3	1	4	6	2	7	9
9	7	2	8	5	3	4	1	6
6	1	4	2	9	7	5	8	3

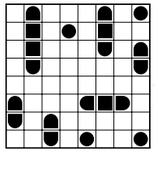

Auflösungen aus Heft Nr. 20

Fitness fürs Gehirn

A: Das Gebäude wurde aus Würfeln gebaut. Können Sie herausfinden, wie viele benötigt wurden?

B: Die Augen der gegenüberliegenden Seiten eines Würfels ergeben zusammen immer 7. Welche Augen sieht man auf dem Würfel, wenn er den vorgegebenen Weg hinter sich gebracht hat?

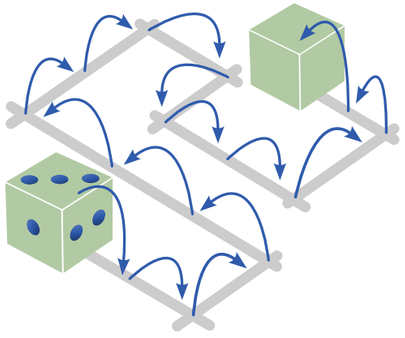

C: Der Wert der Kugeln in jedem Kästchen ist 48. Finden Sie heraus, welcher Zahlenwert jeder Kugelfarbe entspricht.

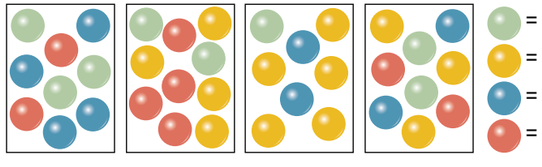

Auflösung aus Heft Nr. 20

A: Es fehlen 31 Würfel aus dem Block.

B: 10. Die gegenüberliegenden Zahlenpaare folgen der Regel: ÷ 3 + 5. Also: 15 ÷ 3 + 5 = 10.

C:

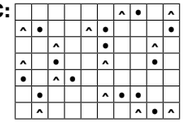

Mehr Denksport in: «Der Schlüssel zum Gehirn - nutze dein Potenzial»; Beobachter-Edition, Telefon 058 510 73 08
www.beobachter.ch/buchshop