Zu gewinnen sind 10 Produktsets inkl. Geschenkkarte von GIDOR Coiffure im Gesamtwert von je 100 Franken, offeriert von **GIDOR Coiffure.** In über 100 Filialen – ohne Voranmeldung – sechs Tage für Sie da.

Einrichtung der Nasszelle
Lebewesen ohne Farbstoffbildung
Kraftstoffart (veraltet)
eine Grundstoffart
Aussenschaft von Schuhen
norw. Dichter (Henrik) † 1906
ungebleicht, naturfarben
Umgangssprache (engl.)
ugs.: Freibad
mit den Fingern wahrnehmen
Wurfgerät der Gauchos
Gebirge in Italien
Gebäudeteil
Ungebildeter, Rohling
Platz, Ort
nett, zärtlich
Opernhaus in Mailand
Schmuckstein
eindringlich versichern
Mundart
Fluss durch München
ugs.: Schnuller
frz.: Gesundheit
zweithöchste Karte beim Jass
in höchstem Masse begabt
höckerartige Erhebung
Erinnerungsstück, Souvenir
Schauspieleraufgabe
gefälteltes Band aus Stoff oder Spitze
Metier, Erwerbstätigkeit
Klosterfrau
betriebsam, agil
Hülse, Gehäuse
Gebirgsgruppe der Kt. GR u. TI
öst. Historienfilm mit Romy Schneider
Geschriebenes visuell erfassen
Schweizer Mathematiker † 1783
ein Kanton
Verspieltheit
besitzanzeigendes Fürwort
immer
ital.: Abend
unverschlossen
Gewässer im Obergadin
an etwas zurückdenken (sich ...)
Abk.: Stiftung f. Konsumentenschutz
gefülltes Gebäck
Palast in Paris
Sänger v. Patent Ochsner (Büne)
nicht hell
Papageienname
Fluss durch Samedan
Titelfigur bei Goethe
Rätsellöser
Abendständchen
Zeichen für Kilokalorie
engl.: Lied
widerwillig
Eiweissstoff in der Milch
Stadt in Algerien
Meeresufer
Ort im Untergadin
Anfängerin auf einem Gebiet
ein Kohleprodukt
ugs. Kw.: Legitimationskarte
Kantonshauptstadt

1	2	3	4	5	6	7	8	9	10	11	12	13	14	15

Lösung aus Nummer 21/2023 – Transportanlage

So können Sie an der Verlosung teilnehmen, Teilnahmeschluss ist der 6. November:
Bitte beachten Sie, dass die Teilnahme per Telefon und per SMS ab sofort entfällt.
Die kostenlose Onlineteilnahme ist weiterhin möglich: www.beobachter.ch/kreuzwortraetsel.

Mit der Teilnahme erklären Sie sich mit den AGB und Datenschutzbestimmungen auf www.beobachter.ch/datenschutz einverstanden.
Die Gewinner werden ausgelost und schriftlich benachrichtigt und sind ab 10. November unter www.beobachter.ch/gewinner ersichtlich.

3		4			7	2		
7			3	8				
	5	1		2				
	2	8					1	
	3			4			7	
	4					9	2	
				9		1	6	
				3	6			7
		9	2			3		4

Schwierigkeitsgrad: mittel

Finden Sie die vorgegebene Anzahl Schiffe. Es gilt:

- Die Zahl am Ende jeder Zeile oder Spalte sagt Ihnen, wie viele Felder durch Schiffe besetzt sind.
- Schiffe dürfen sich nicht berühren, weder horizontal noch vertikal noch diagonal. Das heisst, jedes Schiff ist vollständig von Wasser umgeben.
- Tipp: Markieren Sie 0-Zeilen und 0-Spalten als Wasser. Zeichnen Sie um die Schiffe herum das Wasser ein. Streichen Sie gefundene Schiffe ab.

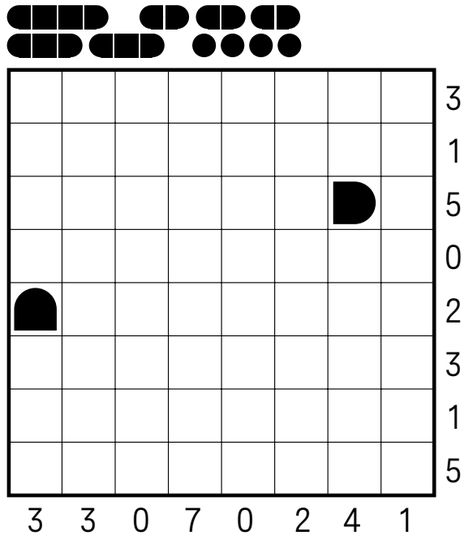

5	3	2	4	6	7	8	9	1
1	9	7	8	5	2	6	4	3
8	6	4	1	9	3	7	2	5
6	2	1	9	7	5	3	8	4
4	7	9	3	2	8	5	1	6
3	5	8	6	4	1	9	7	2
7	4	6	5	1	9	2	3	8
2	8	5	7	3	4	1	6	9
9	1	3	2	8	6	4	5	7

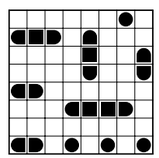

Auflösungen aus Heft Nr. 21

Fitness fürs Gehirn

A: Das muss man sich vorstellen können: Trennen Sie das linke Rechteck so an den schwarzen Linien in zwei Teile, dass man aus ihnen ein Rechteck – wie rechts dargestellt – mit drei quadratischen Öffnungen zusammensetzen kann.

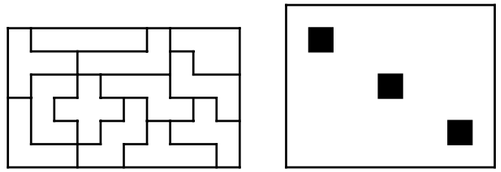

B: Anna und Nadja backen Kuchen. Anna ist 1,50 Meter gross. Ihre Freundin Nadja dagegen ist ein gutes Stück grösser als Anna. In der Küche wollen die beiden ein Gewürz aus einem hoch angebrachten Regal nehmen. Also beschliessen die beiden Frauen, dass eine sich auf die Schultern der anderen stellen soll. Aber wer muss auf wessen Schulter steigen, damit die beiden möglichst hoch zum Regal fassen können?

C: Die Summe aus den einstelligen Zahlen, die jeweils um den farbigen Mittelpunkt angeordnet sind, soll jeweils 26 ergeben. Pro Sechserwabe darf jede Zahl höchstens zweimal vorkommen. Es gibt mehrere richtige Lösungen.

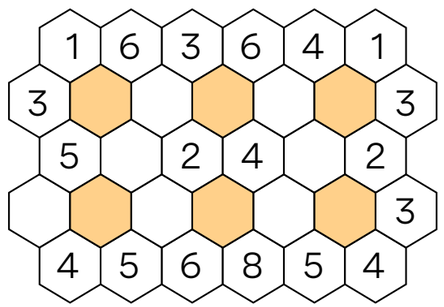

Auflösung aus Heft Nr. 21

A: Es wurden 10 Würfel gebraucht.

B: oben: 1
links: 3
rechts: 5

C:
= 8
= 6
= 5
= 2

Mehr Denksport in: «Der Schlüssel zum Gehirn – nutze dein Potenzial»; Beobachter-Edition, Telefon 058 510 73 08
www.beobachter.ch/buchshop