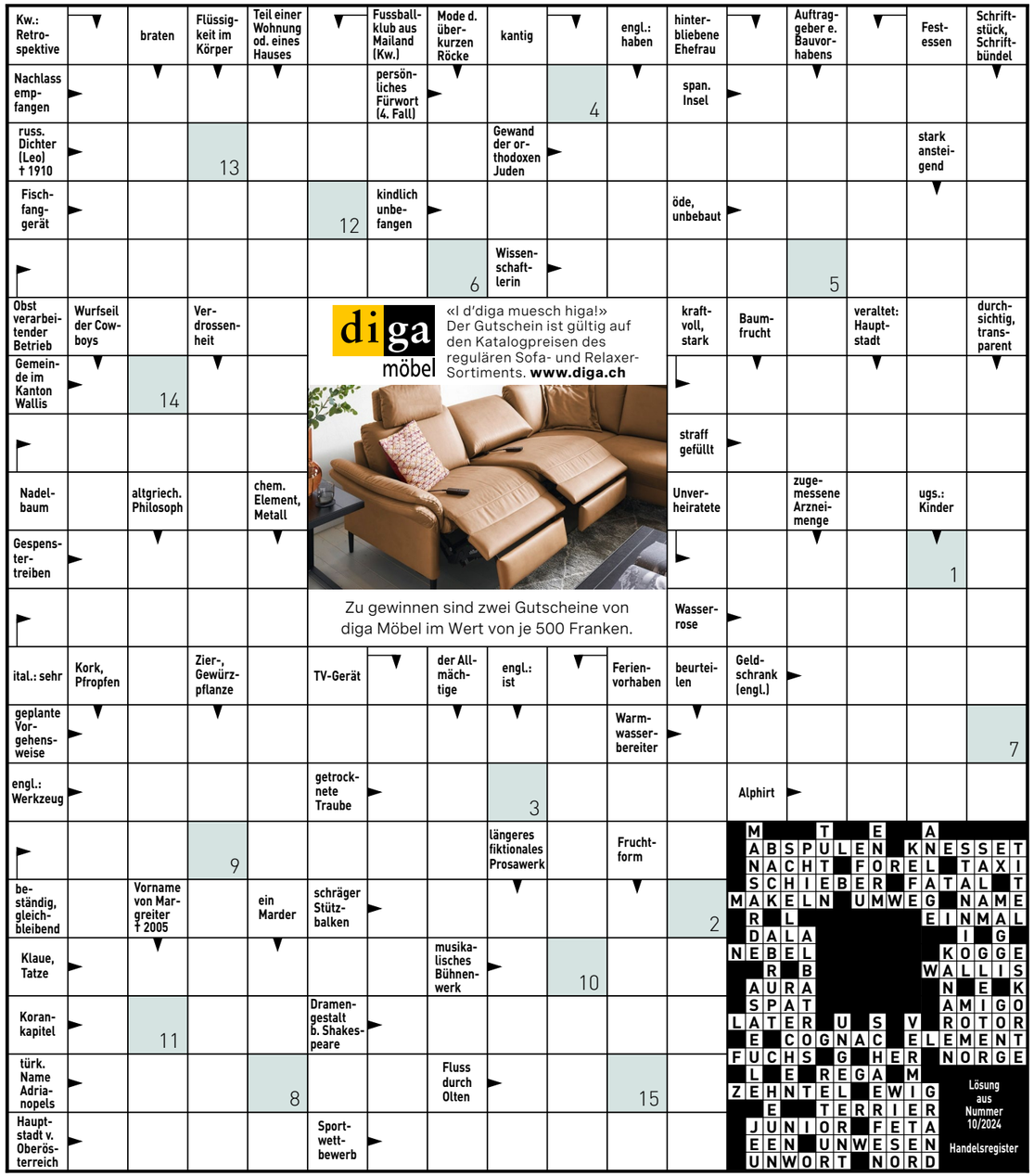

diga möbel
«I d'diga muesch higa!» Der Gutschein ist gültig auf den Katalogpreisen des regulären Sofa- und Relaxer-Sortiments. **www.diga.ch**
Zu gewinnen sind zwei Gutscheine von diga Möbel im Wert von je 500 Franken.

1	2	3	4	5	6	7	8	9	10	11	12	13	14	15

So können Sie an der Verlosung teilnehmen, Teilnahmeschluss ist der 3. Juni:
kostenlos unter www.beobachter.ch/kreuzwortraetsel

Mit der Teilnahme erklären Sie sich mit den AGB und Datenschutzbestimmungen auf www.beobachter.ch/datenschutz einverstanden. Die Gewinner werden ausgelost und schriftlich benachrichtigt und sind ab 7. Juni unter www.beobachter.ch/gewinner ersichtlich.

1			7					
	2			6		1		
	6				2			
			4			3		7
7		2		8		5		1
8		5			1			
			8				4	
		6		1			9	
					4			3

Schwierigkeitsgrad: schwierig

Finden Sie die vorgegebene Anzahl Schiffe. Es gilt:

- Die Zahl am Ende jeder Zeile oder Spalte sagt Ihnen, wie viele Felder durch Schiffe besetzt sind.
- Schiffe dürfen sich nicht berühren, weder horizontal noch vertikal noch diagonal. Das heisst, jedes Schiff ist vollständig von Wasser umgeben.
- Tipp: Markieren Sie 0-Zeilen und 0-Spalten als Wasser. Zeichnen Sie um die Schiffe herum das Wasser ein. Streichen Sie gefundene Schiffe ab.

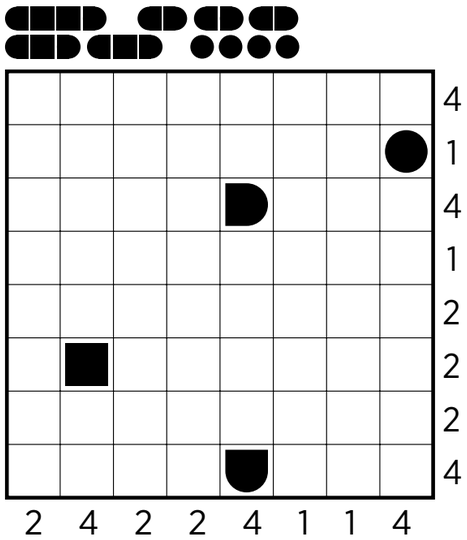

5	3	1	2	9	4	7	8	6
9	2	7	8	6	1	3	4	5
8	4	6	3	7	5	2	1	9
2	1	4	9	5	8	6	7	3
7	5	8	6	3	2	4	9	1
3	6	9	4	1	7	8	5	2
6	8	5	7	2	9	1	3	4
1	7	3	5	4	6	9	2	8
4	9	2	1	8	3	5	6	7

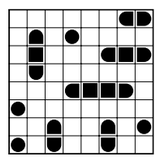

Auflösungen aus Heft Nr. 10

Fitness fürs Gehirn

A: Eine der Abbildungen unterscheidet sich jeweils von den anderen beiden. Ist es A, B oder C?

B: Aus dieser Reihe mit sieben Zahlen sollen fünf der zwölf Ziffern so gestrichen werden, dass die übrig gebliebenen Zahlen (nicht Ziffern!) zusammen 100 ergeben. Es gibt mehrere richtige Lösungen.

1 8 17 21 32 64 75

C: Die hier abgebildete Flotte ist so in den Ozean einzutragen, dass die zehn Schiffe sich nicht berühren. Sie sind alle vollständig von Wasser umgeben, sofern sie nicht den Rand des Spielfelds berühren. Die Zahlen am Rand geben an, wie viele Schiffsteile in der entsprechenden Zeile oder Spalte zu finden sind.

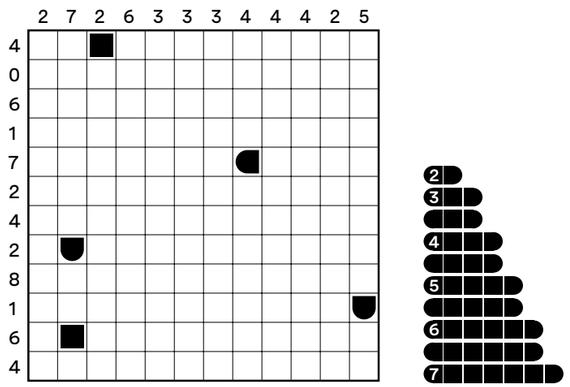

Auflösung aus Heft Nr. 10

A: Figur 4

B: Sie können sich Zeit lassen, der Zug ist bereits abgefahren.

C: Nur Figur 7 beginnt rechts, und der Pfeil knickt nicht ab.

Mehr Denksport in: «Der Schlüssel zum Gehirn - nutze dein Potenzial»; Beobachter-Edition, Telefon 058 510 73 08
www.beobachter.ch/buchshop