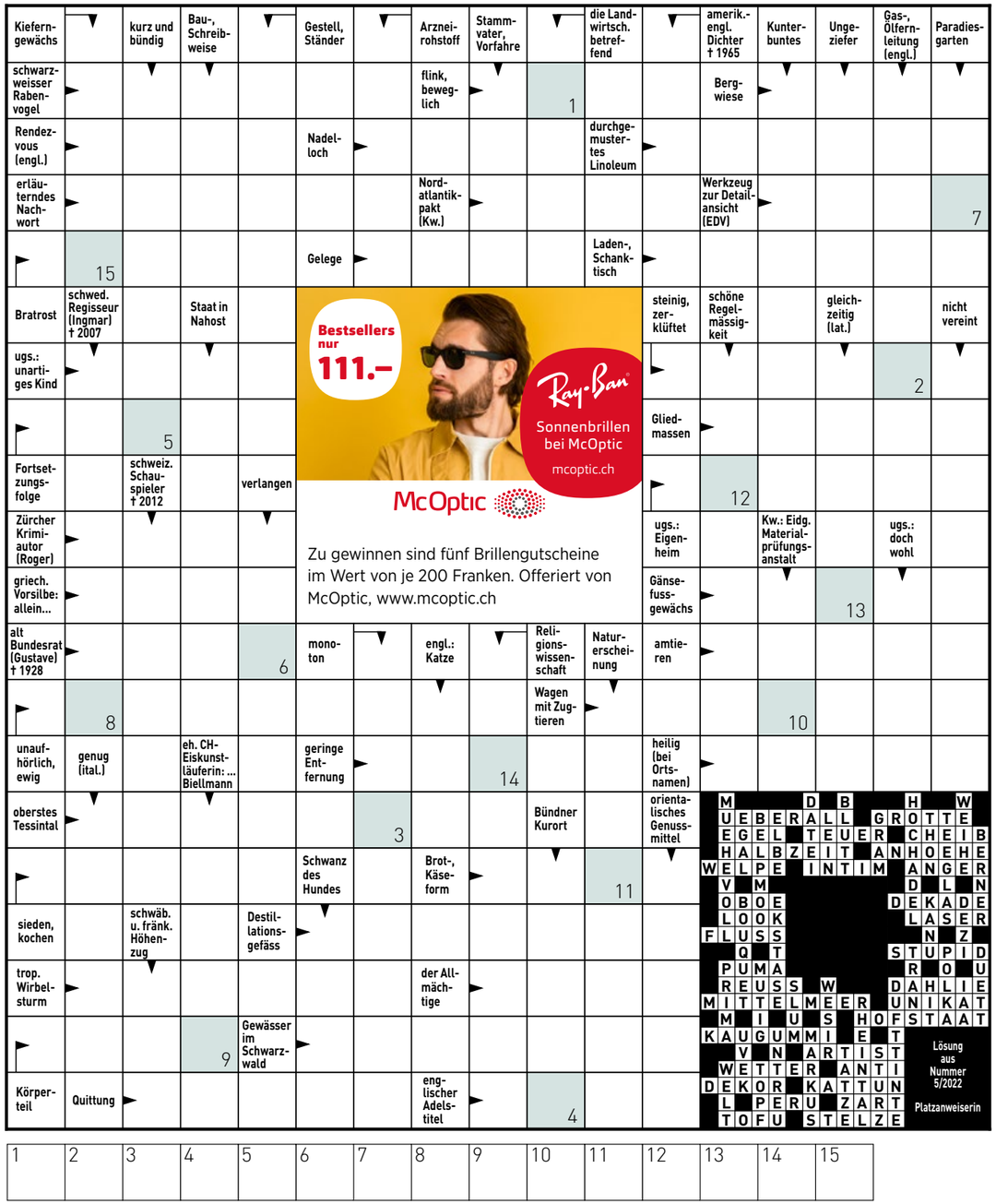

Bestsellers nur 111.–
Ray-Ban
Sonnenbrillen bei McOptic
mcoptic.ch
McOptic
Zu gewinnen sind fünf Brillengutscheine im Wert von je 200 Franken. Offeriert von McOptic, www.mcoptic.ch

1	2	3	4	5	6	7	8	9	10	11	12	13	14	15

So können Sie an der Verlosung teilnehmen, Teilnahmeschluss ist der 28. März:
Per Telefon: 0901 908 196 (1 Franken/Anruf ab Festnetz). Nennen Sie das Lösungswort und geben Sie Ihre vollständige Adresse an.
Per SMS: Senden Sie eine SMS mit BEO, gefolgt vom Lösungswort an die 797 (1 Franken/SMS).
Via Internet: www.beobachter.ch/kreuzwortraetsel

Mit der Teilnahme erklären Sie sich mit den AGB und Datenschutzbestimmungen auf www.beobachter.ch/datenschutz einverstanden.
Die Gewinner werden ausgelost und schriftlich benachrichtigt und sind ab 1. April unter **www.beobachter.ch/gewinner** ersichtlich.

1			3					
	6			9		5		
	3				4			
			4			9		5
6		3		8		2		1
9		2			1			
			7				3	
		8		2			4	
					9			7

Schwierigkeitsgrad: schwierig

Finden Sie die vorgegebene Anzahl Schiffe. Es gilt:
- Die Zahl am Ende jeder Zeile oder Spalte sagt Ihnen, wie viele Felder durch Schiffe besetzt sind.
- Schiffe dürfen sich nicht berühren, weder horizontal noch vertikal noch diagonal. Das heisst, jedes Schiff ist vollständig von Wasser umgeben.
- Tipp: Markieren Sie 0-Zeilen und 0-Spalten als Wasser. Zeichnen Sie um die Schiffe herum das Wasser ein. Streichen Sie gefundene Schiffe ab.

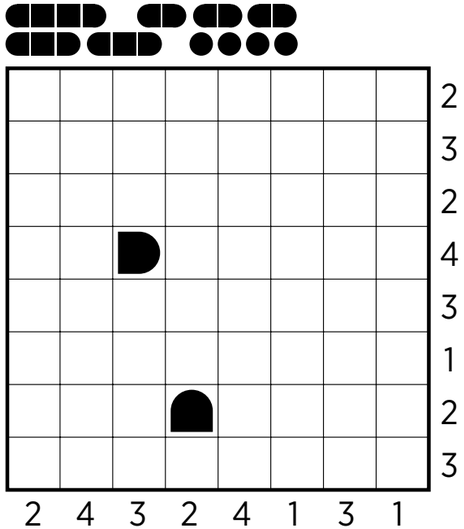

3	8	2	9	6	5	7	1	4
5	6	1	4	2	7	9	3	8
4	7	9	8	1	3	2	5	6
8	4	5	6	9	2	3	7	1
7	1	3	5	4	8	6	9	2
9	2	6	3	7	1	4	8	5
1	5	4	7	3	6	8	2	9
6	3	8	2	5	9	1	4	7
2	9	7	1	8	4	5	6	3

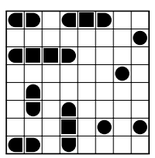

Auflösungen aus Heft Nr. 5

WUNDERWELT IM KOPF:
Immer der Nase nach

Betörend oder warnend? Das Riechen lenkt unsere Partnerwahl und schützt uns vor verdorbenen Lebensmitteln. In der Nasenschleimhaut sitzen zwischen 10 und 30 Millionen Riechzellen. Sobald bestimmte Duftmoleküle in der Riechschleimhaut der Nase angedockt haben, werden die Geruchsinformationen über den Riechkolben ans Hirn übermittelt.
Schwere Gehirnerschütterungen oder ein Schädelbruch können dazu führen, dass die Nervenfortsätze zum Riechkolben an der Unterseite des Stirnhirns abreissen und der Betroffene den Geruchssinn verliert. Auch Grippe- und Coronaviren können die Riechschleimhaut vorübergehend oder anhaltend schädigen.
Die Nase hat ein gutes Gedächtnis. Gerüche können, genau wie das Gehör, starke Gefühle auslösen, weil auch Dufterinnerungen im limbischen System, dem Emotionszentrum, abgespeichert werden.

FITNESS FÜRS GEHIRN

A: Versuchen Sie, mit möglichst wenigen Zügen eine Reihe mit abwechselnd einem leeren und einem vollen Glas zu bilden.

B: Finden Sie heraus, nach welchem Muster die Wörter in der linken Spalte aufgelistet sind, und ersetzen Sie das Fragezeichen mit dem richtigen Gegenstand (Auswahl A bis F).

Erbse	**A:** Rosine
Tasse	**B:** Giraffe
.... ?	**C:** Düsenjet
Koffer	**D:** Atom
Schrank	**E:** Auto
Elefant	**F:** Fussball

Aus dem Buch: «Der Schlüssel zum Gehirn – nutze dein Potenzial»; Beobachter-Edition, Telefon 058 269 25 03, www.beobachter.ch/buchshop

Auflösung aus Heft Nr. 5

A: ● = 8 ○ = 3 14 × 19 = 266

B: Die Primarschülerin Claudia kann im Lift wegen ihrer Körpergrösse nicht den obersten Knopf mit der 12 drücken. Sie kommt nur gerade an die 8 heran.