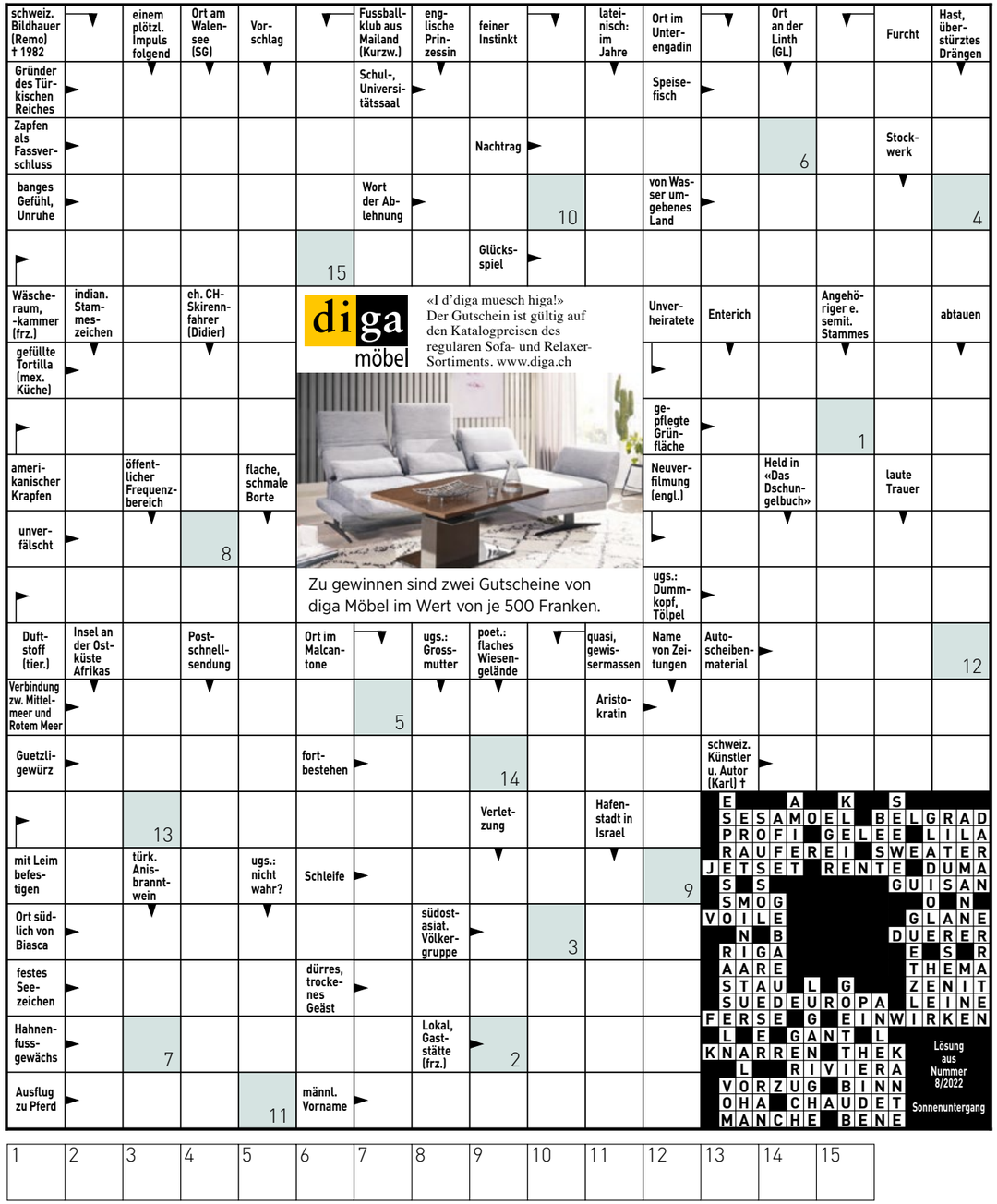

diga möbel
«I d'diga muesch higa!»
Der Gutschein ist gültig auf den Katalogpreisen des regulären Sofa- und Relaxer-Sortiments. www.diga.ch
Zu gewinnen sind zwei Gutscheine von diga Möbel im Wert von je 500 Franken.

So können Sie an der Verlosung teilnehmen, Teilnahmeschluss ist der 9. Mai:
Per Telefon: 0901 908 196 (1 Franken/Anruf ab Festnetz). Nennen Sie das Lösungswort und geben Sie Ihre vollständige Adresse an.
Per SMS: Senden Sie eine SMS mit BEO, gefolgt vom Lösungswort, an die 797 (1 Franken/SMS).
Via Internet: www.beobachter.ch/kreuzwortraetsel

Mit der Teilnahme erklären Sie sich mit den AGB und Datenschutzbestimmungen auf www.beobachter.ch/datenschutz einverstanden.
Die Gewinner werden ausgelost und schriftlich benachrichtigt und sind ab 13. Mai unter **www.beobachter.ch/gewinner** ersichtlich.

		9				5	2	4
		2	5		6			
5	1						7	
8			9			1	4	
				2				
	4	7			1			9
	8						9	3
			4		5	6		
7	9	4				2		

Schwierigkeitsgrad: mittel

Finden Sie die vorgegebene Anzahl Schiffe. Es gilt:
- Die Zahl am Ende jeder Zeile oder Spalte sagt Ihnen, wie viele Felder durch Schiffe besetzt sind.
- Schiffe dürfen sich nicht berühren, weder horizontal noch vertikal noch diagonal. Das heisst, jedes Schiff ist vollständig von Wasser umgeben.
- Tipp: Markieren Sie 0-Zeilen und 0-Spalten als Wasser. Zeichnen Sie um die Schiffe herum das Wasser ein. Streichen Sie gefundene Schiffe ab.

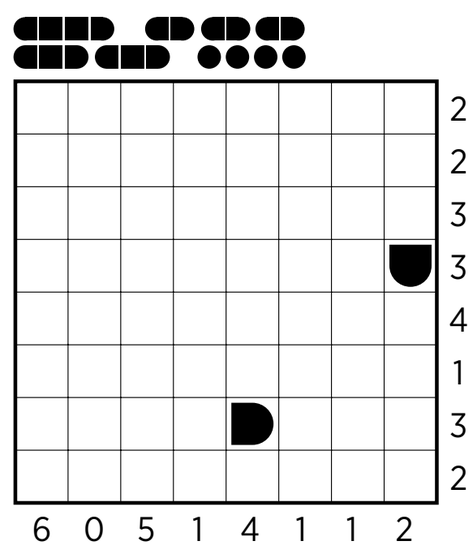

4	2	5	6	1	9	7	3	8
9	8	1	5	3	7	6	2	4
3	7	6	8	2	4	9	5	1
8	9	3	4	6	1	2	7	5
1	6	7	3	5	2	8	4	9
2	5	4	7	9	8	3	1	6
6	1	2	9	4	3	5	8	7
5	3	8	1	7	6	4	9	2
7	4	9	2	8	5	1	6	3

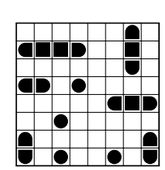

Auflösungen aus Heft Nr. 8

WUNDERWELT IM KOPF: Die Sinne trainieren

Je mehr Lebensjahre wir auf dem Buckel haben, desto mehr verlieren sämtliche Sinnesorgane an Perfektion. Ältere Menschen leiden häufig an Altersweitsichtigkeit und Schwerhörigkeit. Der Tastsinn lässt infolge des Verlusts von Rezeptoren nach, sodass mit der Zeit sogar das einfache Auf- und Zuknöpfen eines Hemds schwerfällt. Und auch der Geruchs- und Geschmackssinn wird schwächer. Ähnlich, wie körperliches Training die Muskulatur stärkt, so kann auch die Wahrnehmung mit einem Sinnestraining optimiert werden. Tägliche Übungen, bei denen man mit geschlossenen Augen Gegenstände ertastet, an verschiedenen Düften schnuppert (Kaffee, Rose, Eukalyptus, Zitrone, Pfeffer, Oregano, Rosmarin et cetera) oder Speisen rausschmeckt, beugen vor.

FITNESS FÜRS GEHIRN

A: Wenn ein Apfel 2 Münzen kostet, wie viel kostet dann jeweils eine Orange, eine Banane, eine Melone und eine Ananas?

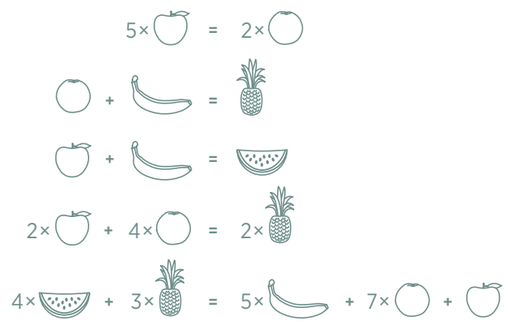

B: Obwohl Buchstaben und Zahlen zusammengewürfelt sind, vermittelt der Zeichensalat eine Botschaft. Können Sie sie lesen?

D1353 M1TT31LUNG Z31GT D1R, ZU W3LCH3N GRO554RT1G3N L315TUNG3N UN53R G3H1RN F43H1G 15T! 4M 4NF4NG W4R 35 51CH3R NOCH 5CHW3R, D45 ZU L353N, 483R M1TTL3W31L3 K4NN5T DU D45 W4HR5CH31NL1CH 5CHON G4NZ GUT L353N, OHN3 D455 35 D1CH W1RKL1CH 4N5TR3NGT. D45 L315T3T D31N G3H1RN M1T 531N3R 3NORM3N L3RNF43HIGKEIT. 8331NDRUCK3ND, OD3R?

Aus dem Buch: «Der Schlüssel zum Gehirn – nutze dein Potenzial»; Beobachter-Edition, Telefon 058 510 73 08, www.beobachter.ch/buchshop

Auflösung aus Heft Nr. 8

A:

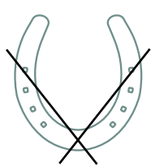

B: Der Türsteher will von den Besuchern des Clubs die Anzahl der Buchstaben wissen, die das Zahlwort hat, das er ihnen nennt. Benny hätte also mit «Acht» antworten müssen, um eingelassen zu werden.