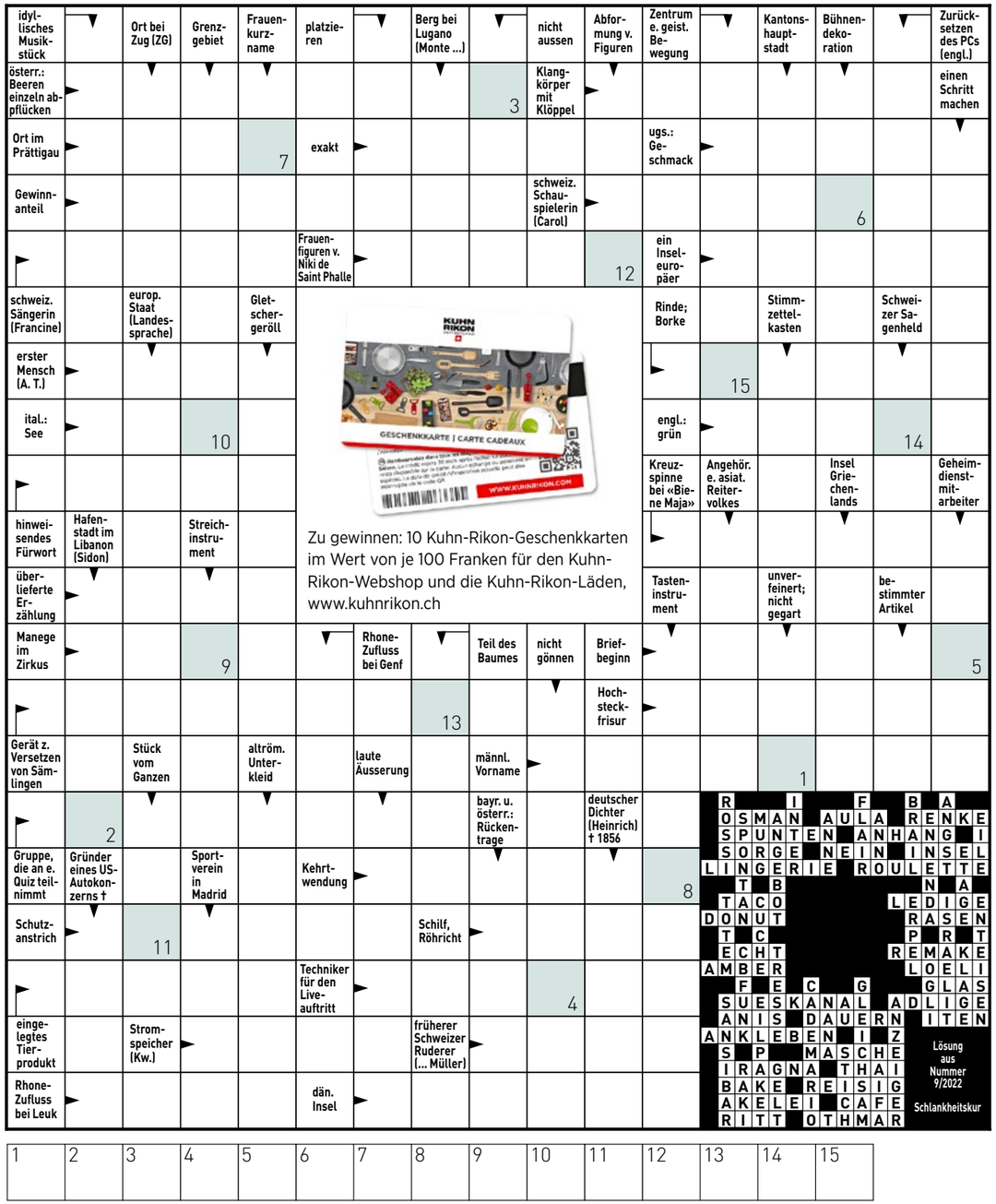

Zu gewinnen: 10 Kuhn-Rikon-Geschenkkarten im Wert von je 100 Franken für den Kuhn-Rikon-Webshop und die Kuhn-Rikon-Läden, www.kuhnrikon.ch

1	2	3	4	5	6	7	8	9	10	11	12	13	14	15

So können Sie an der Verlosung teilnehmen, Teilnahmeschluss ist der 23. Mai:
Per Telefon: 0901 908 196 (1 Franken/Anruf ab Festnetz). Nennen Sie das Lösungswort und geben Sie Ihre vollständige Adresse an.
Per SMS: Senden Sie eine SMS mit BEO, gefolgt vom Lösungswort, an die 797 (1 Franken/SMS).
Via Internet: www.beobachter.ch/kreuzwortraetsel

Mit der Teilnahme erklären Sie sich mit den AGB und Datenschutzbestimmungen auf www.beobachter.ch/datenschutz einverstanden.
Die Gewinner werden ausgelost und schriftlich benachrichtigt und sind ab 27. Mai unter **www.beobachter.ch/gewinner** ersichtlich.

6					1	8		
	4						6	
			8		2		1	
		8		1			3	
2				3				4
	1			9		7		
	7		9		4			
	2						5	
		3	1					2

Schwierigkeitsgrad: schwierig

Finden Sie die vorgegebene Anzahl Schiffe. Es gilt:
- Die Zahl am Ende jeder Zeile oder Spalte sagt Ihnen, wie viele Felder durch Schiffe besetzt sind.
- Schiffe dürfen sich nicht berühren, weder horizontal noch vertikal noch diagonal. Das heisst, jedes Schiff ist vollständig von Wasser umgeben.
- Tipp: Markieren Sie 0-Zeilen und 0-Spalten als Wasser. Zeichnen Sie um die Schiffe herum das Wasser ein. Streichen Sie gefundene Schiffe ab.

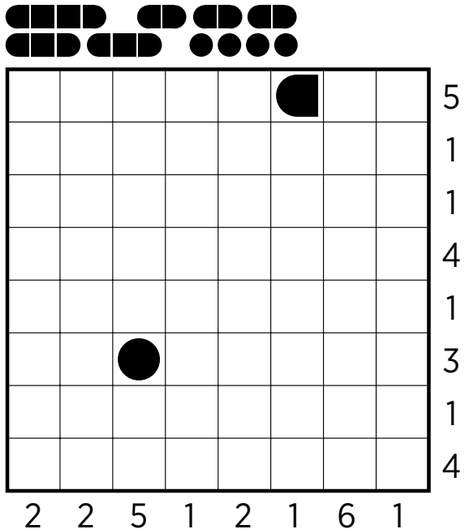

3	6	9	1	8	7	5	2	4
4	7	2	5	3	6	9	1	8
5	1	8	2	4	9	3	7	6
8	5	6	9	7	3	1	4	2
9	3	1	8	2	4	7	6	5
2	4	7	6	5	1	8	3	9
6	8	5	7	1	2	4	9	3
1	2	3	4	9	5	6	8	7
7	9	4	3	6	8	2	5	1

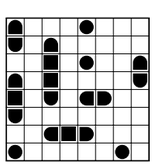

Auflösungen aus Heft Nr. 9

WUNDERWELT IM KOPF: Wie entsteht Kreativität?

Ein kreativer Mensch, eine Erfinderin oder ein Künstler, erschafft etwas Neues, Originelles, etwas Sinnvolles oder Ansprechendes. Im Zusammenspiel von Begabung, Wissen, Motivation, Ausdauer und Umgebungsbedingungen entwickelt sich eine geniale Idee oder ein gestalterisches Element. Kreatives Denken ist ein Prozess des Ausprobierens, des Abwägens, des Testens und Kombinierens, bis der berühmte Funke springt. Voraussetzung sind Mut und die geistige Offenheit, ausgetretene Pfade zu verlassen, Ungewöhnliches beherzt auszuprobieren und brillante Lichtblitze zu erkennen.

FITNESS FÜRS GEHIRN

A: Vervollständigen Sie jedes abstrakte Zeichen zu einem Bild.

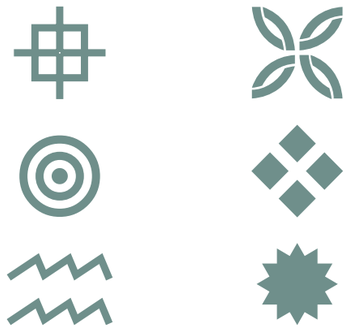

B: Finden Sie möglichst viele Verwendungszwecke für einen Gegenstand:

Zahnstocher, Kreditkarte, Holzstock, Schuh, Büroklammer, Nagel, Kerze, Lupe, Schraubenzieher und so weiter.

Je 20 verschiedene Anwendungen sollten es schon sein!

C: Ergänzen Sie die Wortanfänge mit je mindestens zehn Beispielen:

Stein-, Berg-, Ro-, Kind-, Fu-, Kr-, Bo-

Aus dem Buch: «Der Schlüssel zum Gehirn – nutze dein Potenzial»; Beobachter-Edition, Telefon 058 510 73 08, www.beobachter.ch/buchshop

Auflösung aus Heft Nr. 9

A: Orange = 5 Münzen, Banane = 7 Münzen, Melone = 9 Münzen, Ananas = 12 Münzen

B: Die Botschaft lautet:
Diese Mitteilung zeigt dir, zu welchen grossartigen Leistungen unser Gehirn fähig ist! Am Anfang war es sicher noch schwer, das zu lesen, aber mittlerweile kannst du das wahrscheinlich schon ganz gut lesen, ohne dass es dich wirklich anstrengt. Das leistet dein Gehirn mit seiner enormen Lernfähigkeit. Beeindruckend, oder?