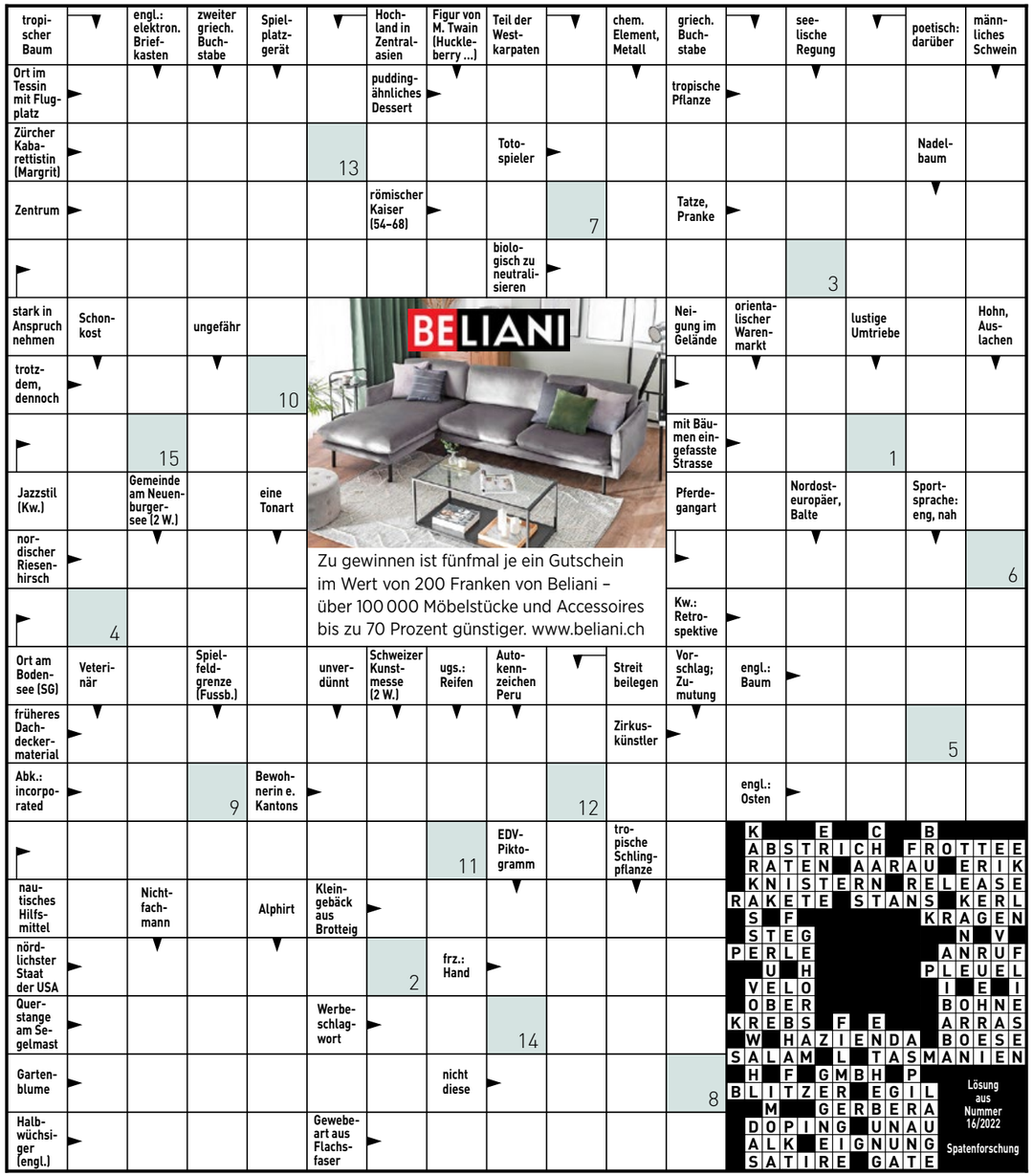

BELIANI

Zu gewinnen ist fünfmal je ein Gutschein im Wert von 200 Franken von Beliani – über 100 000 Möbelstücke und Accessoires bis zu 70 Prozent günstiger. www.beliani.ch

So können Sie an der Verlosung teilnehmen, Teilnahmeschluss ist der 29. August:
Per Telefon: 0901 908 196 (1 Franken/Anruf ab Festnetz). Nennen Sie das Lösungswort und geben Sie Ihre vollständige Adresse an.
Per SMS: Senden Sie eine SMS mit BEO, gefolgt vom Lösungswort, an die 797 (1 Franken/SMS).
Via Internet: www.beobachter.ch/kreuzwortraetsel

Mit der Teilnahme erklären Sie sich mit den AGB und Datenschutzbestimmungen auf www.beobachter.ch/datenschutz einverstanden.
Die Gewinner werden ausgelost und schriftlich benachrichtigt und sind ab 2. September unter **www.beobachter.ch/gewinner** ersichtlich.

			4	9				
4				7	2		5	8
			6			1		
6	3					4		9
		4		3		6		
2		1					8	5
		2			8			
8	1		3	5				4
				1	7			

Schwierigkeitsgrad: mittel

Finden Sie die vorgegebene Anzahl Schiffe. Es gilt:
- Die Zahl am Ende jeder Zeile oder Spalte sagt Ihnen, wie viele Felder durch Schiffe besetzt sind.
- Schiffe dürfen sich nicht berühren, weder horizontal noch vertikal noch diagonal. Das heisst, jedes Schiff ist vollständig von Wasser umgeben.
- Tipp: Markieren Sie 0-Zeilen und 0-Spalten als Wasser. Zeichnen Sie um die Schiffe herum das Wasser ein. Streichen Sie gefundene Schiffe ab.

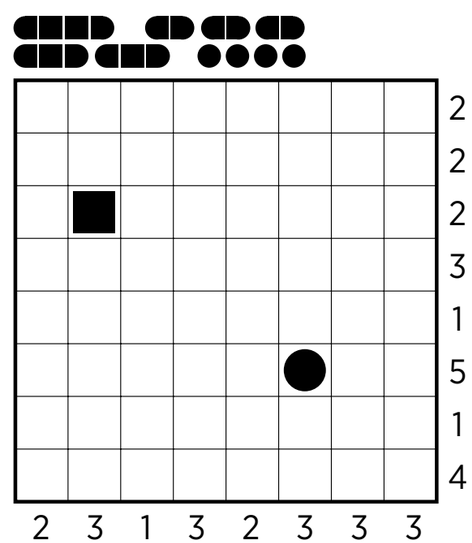

8	5	2	7	4	9	1	3	6
4	6	9	2	3	1	8	5	7
1	3	7	6	5	8	2	9	4
2	7	5	1	9	3	4	6	8
9	8	1	5	6	4	7	2	3
3	4	6	8	2	7	5	1	9
7	2	8	3	1	6	9	4	5
6	1	4	9	8	5	3	7	2
5	9	3	4	7	2	6	8	1

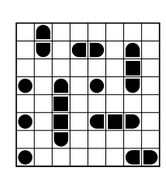

Auflösungen aus Heft Nr. 16

WUNDERWELT IM KOPF:
Das Unbewusste (1. Teil)

Wenn wir über jede auch noch so kleine Entscheidung bewusst nachdenken müssten, wären wir nicht imstande, den Alltag zu bewältigen. Jede einzelne Sekunde strömen Millionen von Sinneseindrücken auf uns ein. Das bewusste Denken verarbeitet jedoch höchstens ein paar Dutzend davon; die maximale bewusste Informationskapazität liegt bei zirka 60 Bits pro Sekunde (Bit ist eine Masseinheit aus der Informatik, die eine von zwei möglichen Zuständen beschreibt: plus oder minus, ein oder aus). Allein über die Augen erreichen jede Sekunde Millionen von Bits das Gehirn. Der Grossteil der Informationen wird von unserem Unbewussten (umgangssprachlich auch: Unterbewusstsein) verarbeitet, damit das Bewusstsein nicht in der Flut der Meldungen ertrinkt.

FITNESS FÜRS GEHIRN

A: Wie viele Möglichkeiten gibt es, zwei Früchte, eine Banane und eine Orange, in drei Schüsseln zu servieren?

B: Welches Tier kann nicht fliegen?
LIGERL TROSCH LATFEEN LUMREDAFES HALTAFTCERN

C: Unterbrechen Sie die Alltagsroutine. Das Gehirn liebt Abwechslung. Erkunden Sie unbekannte Orte und Wege, erlernen Sie neue Sprachen, Sportarten und Hobbys, verrichten Sie zwischendurch Arbeiten mit der «verkehrten», nicht dominanten Hand (etwa Zähneputzen, Schreiben, Essen), drehen Sie ein Buch auf den Kopf und lesen Sie eine Seite auf diese Weise.

Mehr Denksport in: «Der Schlüssel zum Gehirn – nutze dein Potenzial»; Beobachter-Edition, Telefon 058 510 73 08, www.beobachter.ch/buchshop

Auflösung aus Heft Nr. 16

A: Je nach getroffener Auswahl! Wellen, Hof, Tank, Zug, Stärke, Haut, Schuh, Warte, Fuss, Bar, Höhlen, Geister/Abend

B: Das Mädchen ist jetzt acht und die Mutter 24 Jahre alt.

C: Argentinien. Es liegt als einziges Land südlich des Äquators.