KREUZWORTRÄTSEL

festliche Handlung / nebenher
Ort im Kt. VD / Schenkelbeuge
altdt. Frauenname
Sinnesorgane / unbest. Artikel
häufig
Farbe
stachlig
Ort im Kt. ZH
Ort im Kt. JU
Fläche
Körperteile / Ende, Schluss
selten / Abk. CH-Kanton
ital: dort / Ort im Kt. ZH
Schuldkonto
getan, beendet / weibl. Vorname
einheim. Kletterpflanze
begeisterte Anhänger / Wasserpest
Grossmütter / Platz, Stelle Mz.
innere Gewissheit / german. Instrument
grosse Wut
Land im Wasser / engl: ist
Abk. f. Integrierte Produktion
russ. Bauernhaus
Abk. f. Strasse / Bewohner e. CH-Stadt
mustergültig
Erdkörperidealform / optisches Gerät
gleichgesinnt
Teint
Körpergegend / griech. Gott
wenn, zu der Zeit
Autokz. Schweiz / lat: für
Greifvogel
Artikel
Odyssee
griech. Autor
baumgesäumte Str. / dt. Autor † 1805
frz. Pronomen
Stufe, Abschnitt / tiefes Leid empfinden
Strecke, Bahnspur / Abk. f. nota bene
Abk. CH-Halbkt.
Turniertanz (3 W.) / frz: in, davon
bindender Auftrag / dort
frz. Adelstitel / US-Bundesstaat
schmaler Weg / Wortteil f. «bei»
span: niemand
Wintersportgerät
engl: Hilfe
Druckschriftgrad
rätorom: Schwester / Abk. f. Zentimeter
röm. 51 / Abk. f. Hektar
männl. Vorname
eh. Hansestadt in Niedersachsen
bestimmter Zeitpunkt
lat: Kunst

diga möbel
Wohnen, Schlafen, Küchen oder Büro – i d diga muesch higa!
www.diga.ch
Zu gewinnen sind zwei Gutscheine von diga Möbel im Wert von je 500 Franken.

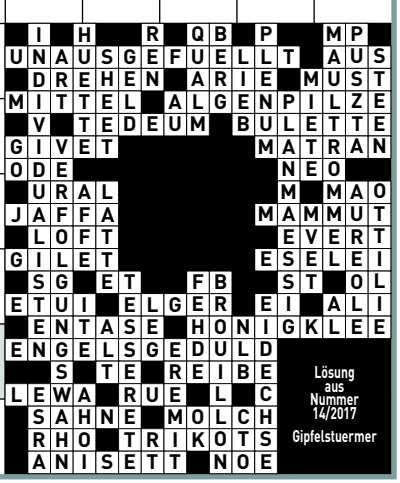

© Susanne Forrer - Rätsel Agentur

1	2	3	4	5	6	7	8	9	10	11	12	13	14	15

So können Sie an der Verlosung teilnehmen: Nennen Sie das Lösungswort und geben Sie Ihre vollständige Adresse an.
Einsendeschluss: 31. Juli (Anrufe bis 18 Uhr). Per Telefon: **0901 908 196 (1 Franken/Anruf ab Festnetz).**
Mit Postkarte: **Beobachter, Rätsel, Postfach, 8099 Zürich.** Via E-Mail: **kreuzwort@beobachter.ch**

Die Auflösung folgt in der nächsten Nummer. Mitarbeiterinnen und Mitarbeiter der Ringier Axel Springer Schweiz AG sowie ihre Angehörigen sind nicht teilnahmeberechtigt. Die Gewinner werden ausgelost und schriftlich benachrichtigt und sind ab 4. August unter **www.beobachter.ch/gewinner** ersichtlich. Der Rechtsweg ist ausgeschlossen.

KUNSTFEHLER

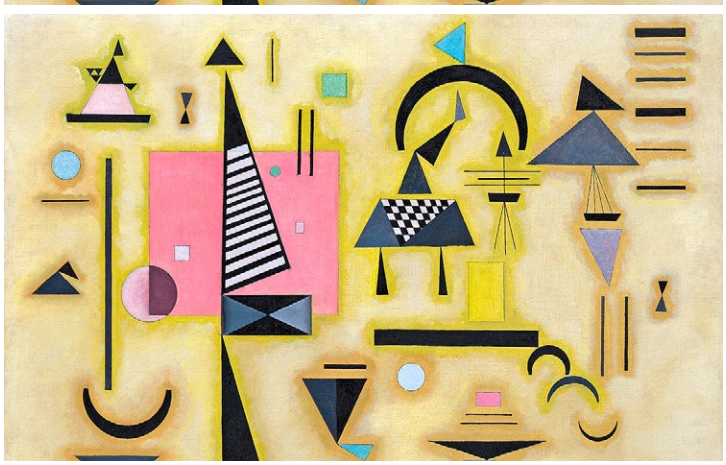

Finden Sie die 8 Unterschiede: «Entscheidendes Rosa» heisst dieses Gemälde (Original oben), das **Wassily Kandinsky** (1866 bis 1944) 1932 in Deutschland schuf. Ein Jahr später musste der russische Maler und Wegbereiter der abstrakten Kunst vor den Nazis nach Frankreich fliehen.

Auflösung aus Heft Nr. 14

BINOXXO

Vervollständigen Sie das Rätselgitter mit × und ○. Es gilt:

- Es dürfen nicht mehr als zwei aufeinanderfolgende × oder ○ in einer Reihe oder Spalte vorkommen.
- Pro Zeile und Spalte hat es gleich viele × und ○.
- Alle Zeilen und Spalten sind einzigartig.

			○						
	×		○			×			
○		×			○			×	
					○				○
			×						
		○		×					
×				×					
	×		×						
					○		○		
		×			○		○		

SUDOKU

		3		6	9			
7		2			1		4	
			5	2				7
1						2	6	
2								9
	6	5						3
3				7	6			
	9		8			6		1
			9	4		3		

BIMARU

Finden Sie die vorgegebene Anzahl Schiffe. Es gilt:

- Die Zahl am Ende jeder Zeile oder Spalte sagt Ihnen, wie viele Felder durch Schiffe besetzt sind.
- Schiffe dürfen sich nicht berühren, weder horizontal noch vertikal noch diagonal. Das heisst, jedes Schiff ist vollständig von Wasser umgeben.
- Tipp: Markieren Sie 0-Zeilen und 0-Spalten als Wasser. Zeichnen Sie um die Schiffe herum das Wasser ein. Streichen Sie gefundene Schiffe ab.

								6
								1
								1
					●			4
								1
								2
								5
								0
4	0	4	2	2	3	0	5	

Auflösungen aus Heft Nr. 14

3	2	7	4	6	9	8	5	1
4	1	6	7	8	5	2	9	3
5	9	8	2	1	3	6	7	4
9	8	1	6	2	7	3	4	5
6	3	4	5	9	8	1	2	7
7	5	2	3	4	1	9	8	6
8	4	9	1	5	6	7	3	2
1	7	5	8	3	2	4	6	9
2	6	3	9	7	4	5	1	8

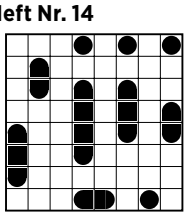

×	○	×	○	×	○	×	○	×
×	○	○	×	×	○	○	×	×
○	×	×	○	○	×	○	×	○
×	○	○	×	○	×	×	○	○
○	×	×	○	×	○	○	×	×
×	×	○	×	○	○	×	○	○
○	○	×	×	○	×	×	○	×
○	○	×	○	×	×	○	×	○
×	×	○	○	×	○	×	○	×
○	×	○	×	○	×	○	×	×